

Тюменская областная региональная организация
Общероссийской общественной организации
«Всероссийское общество инвалидов»

ПАСПОРТ
ДОСТУПНОСТИ ОБЪЕКТА
СОЦИАЛЬНОЙ ИНФРАСТРУКТУРЫ
НА ДОСТУПНОСТЬ ДЛЯ ИНВАЛИДОВ
И МАЛОМОБИЛЬНЫХ ГРУПП НАСЕЛЕНИЯ
(Заключение по обследованию объекта социальной инфраструктуры)

Общезитие № 3
ФГБОУ «Тюменский индустриальный университет»
г. Тюмень, ул. Нагорная, д. 34

Председатель ТООО ВОИ



Кравченко Е. К.

Главный инженер ТООО ВОИ

Кривошеина С.В.

Тюмень
2020 год

В данном заключении представлена информация о состоянии доступности объекта социальной инфраструктуры, оформленная в «Паспорте доступности объекта социальной инфраструктуры (ОСИ)», для инвалидов и других маломобильных групп населения с целью принятия управленческих решений обеспечивающих их доступность, согласно методическому пособию «Методика паспортизации и классификации объектов и услуг с целью их объективной оценки для разработки мер, обеспечивающих их доступность» по Приказу Министерства труда и социальной защиты Российской Федерации от 25 декабря 2012 г. №627.

Заключение на обследование разработано по результатам экспертной оценки уровня доступности объекта и соблюдения нормативно-правовых документов в архитектурной, строительной и градостроительной отрасли, а также социальной политике.

Состояние объекта оценено как временно недоступно (ВНД).

Рекомендуем следующие мероприятия по обустройству и адаптации объекта:

- проведение ремонтных работ в соответствии с установленной нормативной и технической документацией: СП 59.13330.2016 - утвержден приказом Министерства строительства и жилищно-коммунального хозяйства РФ от 14 ноября 2016 г. № 798/пр. и введен в действие с 15 мая 2017г.

- организация ситуационной помощи инвалиду (другому маломобильному человеку) со стороны сотрудников учреждения для получения услуги на объекте, в том числе при использовании дополнительных технических средств.

Обозначения и сокращения, используемые в заключении (Паспорте ОСИ):

Формы инвалидности

- Г** Инвалиды с нарушениями слуха
- К** Инвалиды, передвигающиеся на креслах-колясках
- О** Инвалиды с нарушениями опорно-двигательного аппарата
(ОДА)
- С** Инвалиды с нарушениями зрения
- У** Инвалиды с нарушениями умственного развития

Состояние доступности объекта (зоны)

- ДП** Доступно полностью
- ДП-В Доступен полностью всем
- ДП-И Доступен полностью избирательно
- ДЧ** Доступно частично
- ДЧ-В Доступен частично всем
- ДЧ-И Доступен частично избирательно
- ДУ** Доступно условно
- «ВНД»** Временно недоступно
- «Х»** Не предназначен для посещения инвалидами

Вариант организации доступности объекта (формы обслуживания)

- «А»** Доступность всех зон и помещений - универсальная
- «Б»** Доступны специально выделенные участки и помещения
- «ДУ»** Доступность условная: дополнительная помощь сотрудника, услуги на дому, дистанционно
- «ВНД»** Не организована доступность
- «ТСР»** Технические средства реабилитации
- «МГН»** Маломобильные группы населения (инвалиды всех категорий)

Обследование объекта и обработку данных провели:

Главный инженер ТООО ВОИ
Кривошеина С.В.

Инженер ТООО ВОИ
Бодриченков О.Н.

(инвалид 3 группы, с нарушением опорно-двигательного аппарата)

Прилагаемые документы:

Фотографии – 42 шт.

Копии документов (Поэтажные планы, сертификаты) – 22 л.



УТВЕРЖДАЮ

И.О. проректора по ОДЗ

Л.В. Соколов
«02» 02 2020 г.

ПАСПОРТ ДОСТУПНОСТИ
объекта социальной инфраструктуры (ОСИ)
№ 85 - 00

1. Общие сведения об объекте

- 1.1. Наименование (вид) объекта: Общежитие № 3
- 1.2. Адрес объекта: г. Тюмень, ул. Нагорная д.34
- 1.3. Сведения о размещении объекта:
- отдельно стоящее здание 8 этажей, 5596,4 кв.м.
- часть здания _____ этажей (или на _____ этаже), _____ кв.м.
- 1.4. Год постройки здания 1983, последнего капитального ремонта _____
- 1.5. Дата предстоящих плановых ремонтных работ: текущего _____, капитального _____
- Сведения об организации, расположенной на объекте
- 1.6. Название организации (учреждения), (полное юридическое наименование – согласно Уставу, краткое наименование): федеральное государственное бюджетное образовательное учреждение «Тюменский индустриальный университет», ФГБОУ «ТИУ»
- 1.6. Юридический адрес организации (учреждения): 625000 г. Тюмень, ул. Володарского, 38
- 1.8. Основание для пользования объектом: оперативное управление
- 1.9. Форма собственности: государственная
- 1.10. Территориальная принадлежность: федеральная
- 1.11. Вышестоящая организация (наименование): Министерство науки и высшего образования
- 1.12. Адрес вышестоящей организации, другие координаты: Россия, 125993, г. Москва, ул. Тверская, 11

2. Характеристика деятельности организации на объекте

- 2.1 Сфера деятельности: общежитие
- 2.2 Виды оказываемых услуг: проживание
- 2.3 Форма оказания услуг: на объекте
- 2.4 Категории обслуживаемого населения по возрасту: все возрастные категории
- 2.5 Категории обслуживаемых инвалидов: (инвалиды с нарушениями опорно-двигательного аппарата; нарушениями зрения, нарушениями слуха, нарушениями умственного развития): инвалиды с нарушениями опорно-двигательного аппарата; нарушениями зрения, нарушениями слуха, нарушениями умственного развития
- 2.6 Плановая мощность: посещаемость (количество обслуживаемых в день), вместимость, пропускная способность: 260 проживающих
- 2.7 Участие в исполнении ИПР ребенка-инвалида (да, нет): нет

3.Состояние доступности объекта

3.1 Путь следования к объекту пассажирским транспортом

(описать маршрут движения с использованием пассажирского транспорта)

Остановка Строительный институт ТИУ, остановка Лесотехнический колледж.

Автобус № 30,14,54,78,2,85; маршрутное такси № 37,24,68,62,

наличие адаптированного пассажирского транспорта к объекту (да, нет): да

3.2 Путь к объекту от ближайшей остановки пассажирского транспорта:

3.2.1 расстояние до объекта от остановки транспорта - 250 м.

3.2.2 время движения (пешком) - 5-10 мин.

3.2.3 наличие выделенного от проезжей части пешеходного пути (есть, нет): есть

3.2.4 перекрестки: (нерегулируемые; регулируемые, со звуковой сигнализацией, таймером): не регулируемые; регулируемые.

3.2.5 Информация на пути следования к объекту: (акустическая, тактильная, визуальная): визуальная.

3.2.6 Перепады высоты на пути: (есть, нет): есть

Их обустройство для инвалидов на коляске: (требуется, не требуется): требуется

3.3 Организация доступности объекта для инвалидов – форма обслуживания*

№ п/п	Категория инвалидов (вид нарушения)	Вариант организации доступности объекта (формы обслуживания)*
1.	Все категории инвалидов и МГН <i>в том числе инвалиды:</i>	ВНД
2	передвигающиеся на креслах-колясках	ВНД
3	с нарушениями опорно-двигательного аппарата	ВНД
4	с нарушениями зрения	ВНД
5	с нарушениями слуха	ДУ
6	с нарушениями умственного развития	ДУ

* - указывается один из вариантов: «А», «Б», «ДУ», «ВНД»

3.4 Состояние доступности основных структурно-функциональных зон

№ п/п	Основные структурно-функциональные зоны	Состояние доступности, в том числе для основных категорий инвалидов**
1	Территория, прилегающая к зданию (участок)	ДП-И (Г, У) ДЧ-И (О, К, С)
2	Вход (входы) в здание	ДП-И (Г, У) ВНД (С, К, О)
3	Путь (пути) движения внутри здания (в т.ч. пути эвакуации)	ДЧ-И (Г, У, О) ВНД (С, К)
4	Зона целевого назначения здания (целевого посещения объекта)	ДЧ-И (О, К, У) ДУ (Г, С)
5	Санитарно-гигиенические помещения	ДП-И (Г, У) ДЧ-И (С, О) ВНД (К)
6	Система информации и связи (на всех зонах)	ДЧ-В
7	Пути движения к объекту (от остановки транспорта)	ДП-И (Г, У) ДЧ-И (О, С, К)

** Указывается: ДП-В - доступно полностью всем; ДП-И (К, О, С, Г, У) – доступно полностью избирательно (указать категории инвалидов); ДЧ-В - доступно частично всем; ДЧ-И (К, О, С, Г, У) – доступно частично избирательно (указать категории инвалидов); ДУ - доступно условно, ВНД – временно недоступно

3.5. Итоговое заключение о состоянии доступности ОСИ:

Состояние доступности объекта оценено как временно недоступно (ВНД).

Для обеспечения доступности объекта для инвалидов с нарушениями слуха рекомендуется разместить визуальную информацию (в том числе электронное информационное табло «Бегающая строка»).

Для инвалидов с нарушением опорно-двигательного аппарата необходимо наружную лестницу главного входа обустроить опорными поручнями в соответствии с требованиями ГОСТ Р 51261-2017, установить дополнительный, разделительный поручень.

Для инвалидов с нарушением зрения необходимо выделить контрастным цветом краевые ступени наружных лестниц и внутренних лестниц (каждого марша лестницы). Предусмотреть на объекте предупреждающие и информационные тактильные указатели, информационную вывеску с дублированием основной информации рельефно-точечным шрифтом Брайля. Предусмотреть использование контрастного сочетания цветов в применяемом оборудовании (дверь – стена, ручка, санитарный прибор – пол, стена, стена – выключатели, средства визуальной информации).

Для инвалидов на креслах-колясках необходимо наружную лестницу главного входа продублировать стационарным пандусом в соответствии с требованиями СП 59.13330.2016. На эвакуационных выходах с первого этажа предусмотреть телескопические (инвентарные) пандусы. Предусмотреть жилые помещения на уровне 1 этажа. Предусмотреть преодоление перепадов высот в виде порогов с помощью приставных мини-пандусов в т.ч в помещениях для инвалидов-колясочников.

Обеспечить пути эвакуации элементами доступности для всех категорий инвалидов в соответствии с требованиями СП 59.13330.2016г.

Организация ситуационной помощи заключается в подготовке специалистов по работе с инвалидами и маломобильными группами населения (Федеральный закон № 419-ФЗ от 01.12.2014г) и включении им в должностные инструкции выполнение мероприятий по оказанию ситуационной помощи.

Обустроить санитарно-гигиенические помещения в местах проживания инвалидов-колясочников в соответствии с требованиями СП 59.13330.2016.

4. Управленческое решение

4.1. Рекомендации по адаптации основных структурных элементов объекта

№ п/п	Основные структурно-функциональные зоны объекта	Рекомендации по адаптации объекта (вид работы)*
1	Территория, прилегающая к зданию (участок)	Текущий ремонт
2	Вход (входы) в здание	Текущий ремонт, организационные мероприятия
3	Путь (пути) движения внутри здания (в т.ч. пути	Текущий ремонт,

	эвакуации)	индивидуальное решение с ТСР, организационные мероприятия
4	Зона целевого назначения здания (целевого посещения объекта)	Текущий ремонт, индивидуальное решение с ТСР
5	Санитарно-гигиенические помещения	Капитальный ремонт, организационные мероприятия, технические средства реабилитации
6	Система информации на объекте (на всех зонах)	Текущий ремонт, индивидуальное решение с ТСР
7	Пути движения к объекту (от остановки транспорта)	Текущий ремонт

*- указывается один из вариантов (видов работ): не нуждается; ремонт (текущий, капитальный); индивидуальное решение с ТСР; технические решения невозможны – организация альтернативной формы обслуживания

4.2. Период проведения работ до 2.

(указывается наименование документа: программы, плана)

4.3 Ожидаемый результат (по состоянию доступности) после выполнения работ по адаптации ДП-И (О, Г, У, С), ДУ (К).

Оценка результата исполнения программы, плана (по состоянию доступности)

4.4. Для принятия решения требуется, не требуется (нужное подчеркнуть):
Согласование _____.

Имеется заключение уполномоченной организации о состоянии доступности объекта (наименование документа и выдавшей его организации, дата), прилагается _____.

4.5. Информация размещена (обновлена) на Карте доступности субъекта Российской Федерации дата _____ 2020 года.

Геопортал Тюменской области - <http://gis72to.ru/>;

Карта доступной среды (объекты социальной инфраструктуры):

http://gis72to.ru/orbismap/public_map/geoport72/osi;

- Консоль (внесение паспортов объектов) – <http://gis.72to.ru/orbismap/#index/osi>

(наименование сайта, портала)

5. Особые отметки

Паспорт сформирован на основании:

1. Анкеты (информации об объекте) от «29» января 2020 г.

2. Акта обследования объекта: № 410 от «29» января 2020 г.



УТВЕРЖДАЮ

Руководитель организации

И.А. Прохорова по ДДУ

Л.В. Сомков

« 11 » 02 2020 г.

АНКЕТА
(информация об объекте социальной инфраструктуры)
К ПАСПОРТУ ДОСТУПНОСТИ ОСИ
№ 85-00

1. Общие сведения об объекте

- 1.1. Наименование (вид) объекта: Общежитие № 3
- 1.2. Адрес объекта: г. Тюмень, ул. Нагорная д.34
- 1.3. Сведения о размещении объекта:
- отдельно стоящее здание 8 этажей, 5596,4 кв.м.
- часть здания _____ этажей (или на _____ этаже), _____ кв.м.
- 1.4. Год постройки здания 1983, последнего капитального ремонта _____
- 1.5. Дата предстоящих плановых ремонтных работ: текущего _____, капитального _____
- Сведения об организации, расположенной на объекте
- 1.7. Название организации (учреждения), (полное юридическое наименование – согласно Уставу, краткое наименование): федеральное государственное бюджетное образовательное учреждение «Тюменский индустриальный университет», ФГБОУ «ТИУ»
- 1.8. Юридический адрес организации (учреждения): 625000 г. Тюмень, ул. Володарского, 38
- 1.8. Основание для пользования объектом: оперативное управление
- 1.9. Форма собственности: государственная
- 1.10. Территориальная принадлежность: федеральная
- 1.11. Вышестоящая организация (наименование): Министерство науки и высшего образования
- 1.12. Адрес вышестоящей организации, другие координаты: Россия, 125993, г. Москва, ул. Тверская, 11

2. Характеристика деятельности организации на объекте

- 2.1 Сфера деятельности: общежитие
- 2.2 Виды оказываемых услуг: проживание
- 2.3 Форма оказания услуг: на объекте
- 2.4 Категории обслуживаемого населения по возрасту: все возрастные категории
- 2.5 Категории обслуживаемых инвалидов: (инвалиды с нарушениями опорно-двигательного аппарата; нарушениями зрения, нарушениями слуха, нарушениями умственного развития): инвалиды с нарушениями опорно-двигательного аппарата; нарушениями зрения, нарушениями слуха, нарушениями умственного развития

2.6 Плановая мощность: посещаемость (количество обслуживаемых в день), вместимость, пропускная способность: 260 проживающих
 2.8 Участие в исполнении ИПР ребенка-инвалида (да, нет): нет

3. Состояние доступности объекта

3.1 Путь следования к объекту пассажирским транспортом (описать маршрут движения с использованием пассажирского транспорта)
Остановка Строительный институт ТИУ, остановка Лесотехнический колледж. Автобус № 30, 14, 54, 78, 2, 85; маршрутное такси № 37, 24, 68, 62.

наличие адаптированного пассажирского транспорта к объекту (да, нет): да

3.2 Путь к объекту от ближайшей остановки пассажирского транспорта:

3.2.1 расстояние до объекта от остановки транспорта - 250 м.

3.2.2 время движения (пешком) - 5-10 мин.

3.2.3 наличие выделенного от проезжей части пешеходного пути (есть, нет): есть

3.2.4 перекрестки: (нерегулируемые; регулируемые, со звуковой сигнализацией, таймером): не регулируются; регулируемые.

3.2.5 Информация на пути следования к объекту: (акустическая, тактильная, визуальная): визуальная.

3.2.6 Перепады высоты на пути: (есть, нет): есть

Их обустройство для инвалидов на коляске: (требуется, не требуется): требуется

3.3 Организация доступности объекта для инвалидов – форма обслуживания*

№ п/п	Категория инвалидов (вид нарушения)	Вариант организации доступности объекта (формы обслуживания)*
1.	Все категории инвалидов и МГН	-
	<i>в том числе инвалиды:</i>	
2	передвигающиеся на креслах-колясках	-
3	с нарушениями опорно-двигательного аппарата	-
4	с нарушениями зрения	-
5	с нарушениями слуха	-
6	с нарушениями умственного развития	-

* - указывается один из вариантов: «А», «Б», «ДУ», «ВНД».

4. Управленческое решение

4.1. Рекомендации по адаптации основных структурных элементов объекта

№ п/п	Основные структурно-функциональные зоны объекта	Рекомендации по адаптации объекта (вид работы)*
1	Территория, прилегающая к зданию (участок)	-
2	Вход (входы) в здание	-
3	Путь (пути) движения внутри здания (в т.ч. пути эвакуации)	-
4	Зона целевого назначения здания (целевого	-

	посещения объекта)	
5	Санитарно-гигиенические помещения	-
6	Система информации на объекте (на всех зонах)	-
7	Пути движения к объекту (от остановки транспорта)	-

*- указывается один из вариантов (видов работ): не нуждается; ремонт (текущий, капитальный); индивидуальное решение с ТСР; технические решения невозможны – организация альтернативной формы обслуживания

Размещение информации на Карте доступности субъекта Российской Федерации
 Геопортал Тюменской области - <http://gis72to.ru/>;

Карта доступной среды (объекты социальной инфраструктуры):

http://gis72to.ru/orbismap/public_map/geoportal72/osi;

- Консоль (внесение паспортов объектов) – <http://gis.72to.ru/orbismap/#index/osi>

(наименование сайта, портала)

согласовано Башкиров К.Г. нагальник ТОЛЧАХУ.

(подпись, Ф.И.О., должность; координаты для связи уполномоченного представителя объекта)



УТВЕРЖДАЮ

профессора по ОДЧ
И.В. Сомков
«И» 02 2020 г.

АКТ ОБСЛЕДОВАНИЯ
объекта социальной инфраструктуры №410
К ПАСПОРТУ ДОСТУПНОСТИ ОСИ
№ 85-00

Тюменская область

Наименование территориального
образования субъекта Российской
Федерации

«29» января 2020 г.

1. Общие сведения об объекте

1.1. Наименование (вид) объекта: Общежитие № 3

1.2. Адрес объекта: г. Тюмень, ул. Нагорная д.34

1.3. Сведения о размещении объекта:

- отдельно стоящее здание 8 этажей, 5596,4 кв.м.

- часть здания _____ этажей (или на _____ этаже), _____ кв.м.

1.4. Год постройки здания 1983, последнего капитального ремонта _____

1.5. Дата предстоящих плановых ремонтных работ: текущего _____,
капитального _____

Сведения об организации, расположенной на объекте

1.9. Название организации (учреждения), (полное юридическое наименование – согласно Уставу, краткое наименование): федеральное государственное бюджетное образовательное учреждение «Тюменский индустриальный университет», ФГБОУ «ТИУ»

1.10. Юридический адрес организации (учреждения): 625000 г. Тюмень, ул. Володарского, 38

1.8. Основание для пользования объектом: оперативное управление

1.9. Форма собственности: государственная

1.10. Территориальная принадлежность: федеральная

1.11. Вышестоящая организация (наименование): Министерство науки и высшего образования

1.12. Адрес вышестоящей организации, другие координаты: Россия, 125993, г. Москва, ул. Тверская, 11

2. Характеристика деятельности организации на объекте

2.1 Сфера деятельности: общежитие

2.2 Виды оказываемых услуг: проживание

2.3 Форма оказания услуг: на объекте

- 2.4 Категории обслуживаемого населения по возрасту: все возрастные категории
- 2.5 Категории обслуживаемых инвалидов: (инвалиды с нарушениями опорно-двигательного аппарата; нарушениями зрения, нарушениями слуха, нарушениями умственного развития): инвалиды с нарушениями опорно-двигательного аппарата; нарушениями зрения, нарушениями слуха, нарушениями умственного развития
- 2.6 Плановая мощность: посещаемость (количество обслуживаемых в день), вместимость, пропускная способность: 260 проживающих
- 2.9 Участие в исполнении ИПР ребенка-инвалида (да, нет): нет

3. Состояние доступности объекта

- 3.1 Путь следования к объекту пассажирским транспортом (описать маршрут движения с использованием пассажирского транспорта) Остановка Строительный институт ТИУ, остановка Лесотехнический колледж. Автобус № 30, 14, 54, 78, 2, 85; маршрутное такси № 37, 24, 68, 62, наличие адаптированного пассажирского транспорта к объекту (да, нет): да
- 3.2 Путь к объекту от ближайшей остановки пассажирского транспорта:
- 3.2.1 расстояние до объекта от остановки транспорта - 250 м.
- 3.2.2 время движения (пешком) - 5-10 мин.
- 3.2.3 наличие выделенного от проезжей части пешеходного пути (есть, нет): есть
- 3.2.4 перекрестки: (нерегулируемые; регулируемые, со звуковой сигнализацией, таймером): не регулируемые; регулируемые.
- 3.2.5 Информация на пути следования к объекту: (акустическая, тактильная, визуальная): визуальная.
- 3.2.6 Перепады высоты на пути: (есть, нет): есть
Их обустройство для инвалидов на коляске: (требуется, не требуется): требуется

3.3 Организация доступности объекта для инвалидов – форма обслуживания*

№ п/п	Категория инвалидов (вид нарушения)	Вариант организации доступности объекта (формы обслуживания)*
1.	Все категории инвалидов и МГН <i>в том числе инвалиды:</i>	ВНД
2	передвигающиеся на креслах-колясках	ВНД
3	с нарушениями опорно-двигательного аппарата	ВНД
4	с нарушениями зрения	ВНД
5	с нарушениями слуха	ДУ
6	с нарушениями умственного развития	ДУ

* - указывается один из вариантов: «А», «Б», «ДУ», «ВНД»

3.4. Состояние доступности основных структурно-функциональных зон

№ п/п	Основные структурно-функциональные зоны	Состояние доступности, в том числе для основных категорий инвалидов**	Приложение	
			№ на плане	№ фото
1	Территория, прилегающая к зданию (участок)	ДП-И (Г, У) ДЧ-И (О, К, С)	-	1-2
2	Вход (входы) в здание	ДП-И (Г, У) ВНД (С, К, О)	17	3-8
3	Путь (пути) движения внутри здания	ДЧ-И (Г, У, О)	I-III	9-26

	(в т.ч. пути эвакуации)	ВНД (С, К)	1эт. 2, 16 2-8эт. коридоры по плану	
4	Зона целевого назначения здания (целевого посещения объекта)	ДЧ-И (О, К, У) ДУ (Г, С)	1 эт. комната коменданта, комната досуга	27-34
4 (III)	Зона целевого назначения здания (жилые помещения)	ДП-И (Г,У) ДЧ-И (О,С) ВНД (К)	1-8 эт по плану	35-38
5	Санитарно-гигиенические помещения	ДП-И (Г, У) ДЧ-И (С, О) ВНД (К)	В выделенных жилых помещениях	39-40
6	Система информации и связи (на всех зонах)	ДЧ-В	1 эт. 2, 16	5, 41, 42
7	Пути движения к объекту (от остановки транспорта)	ДП-И (Г, У) ДЧ-И (О, С, К)	-	-

** Указывается: ДП-В - доступно полностью всем; ДП-И (К, О, С, Г, У) – доступно полностью избирательно (указать категории инвалидов); ДЧ-В - доступно частично всем; ДЧ-И (К, О, С, Г, У) – доступно частично избирательно (указать категории инвалидов); ДУ - доступно условно, ВНД – недоступно

3.5. Итоговое заключение о состоянии доступности ОСИ:

Состояние доступности объекта оценено как временно недоступно (ВНД).

Для обеспечения доступности объекта для инвалидов с нарушениями слуха рекомендуется разместить визуальную информацию (в том числе электронное информационное табло «Бегающая строка»).

Для инвалидов с нарушением опорно-двигательного аппарата необходимо наружную лестницу главного входа обустроить опорными поручнями в соответствии с требованиями ГОСТ Р 51261-2017, установить дополнительный, разделительный поручень.

Для инвалидов с нарушением зрения необходимо выделить контрастным цветом краевые ступени наружных лестниц и внутренних лестниц (каждого марша лестницы). Предусмотреть на объекте предупреждающие и информационные тактильные указатели, информационную вывеску с дублированием основной информации рельефно-точечным шрифтом Брайля. Предусмотреть использование контрастного сочетания цветов в применяемом оборудовании (дверь – стена, ручка, санитарный прибор – пол, стена, стена – выключатели, средства визуальной информации).

Для инвалидов на креслах-колясках необходимо наружную лестницу главного входа продублировать стационарным пандусом в соответствии с требованиями СП 59.13330.2016. На эвакуационных выходах с первого этажа предусмотреть телескопические (инвентарные) пандусы. Предусмотреть жилые помещения на уровне 1 этажа. Предусмотреть преодоление перепадов высот в виде порогов с помощью приставных мини-пандусов в т.ч в помещениях для инвалидов-колясочников.

Обеспечить пути эвакуации элементами доступности для всех категорий инвалидов в соответствии с требованиями СП 59.13330.2016г.

Организация ситуационной помощи заключается в подготовке специалистов по работе с инвалидами и маломобильными группами населения (Федеральный закон № 419-ФЗ от 01.12.2014г) и включении им в должностные инструкции выполнение мероприятий по оказанию ситуационной помощи.

Обустроить санитарно-гигиенические помещения в местах проживания инвалидов-колясочников в соответствии с требованиями СП 59.13330.2016.

4. Управленческое решение

4.1. Рекомендации по адаптации основных структурных элементов объекта

№ п/п	Основные структурно-функциональные зоны объекта	Рекомендации по адаптации объекта (вид работы)*
1	Территория, прилегающая к зданию (участок)	Текущий ремонт
2	Вход (входы) в здание	Текущий ремонт, организационные мероприятия
3	Путь (пути) движения внутри здания (в т.ч. пути эвакуации)	Текущий ремонт, индивидуальное решение с ТСР, организационные мероприятия
4	Зона целевого назначения здания (целевого посещения объекта)	Текущий ремонт, индивидуальное решение с ТСР
5	Санитарно-гигиенические помещения	Капитальный ремонт, организационные мероприятия, технические средства реабилитации
6	Система информации на объекте (на всех зонах)	Текущий ремонт, индивидуальное решение с ТСР
7	Пути движения к объекту (от остановки транспорта)	Текущий ремонт

*- указывается один из вариантов (видов работ): не нуждается; ремонт (текущий, капитальный); индивидуальное решение с ТСР; технические решения невозможны – организация альтернативной формы обслуживания

4.2. Период проведения работ до - г.

в рамках исполнения _____.

(указывается наименование документа: программы, плана)

4.3 Ожидаемый результат (по состоянию доступности) после выполнения работ по адаптации ДП-И (О, Г, У, С), ДУ (К).

Оценка результата исполнения программы, плана (по состоянию доступности).

4.4. Для принятия решения требуется, не требуется (нужное подчеркнуть):

4.4.1. согласование на Комиссии _____.

(наименование Комиссии по координации деятельности в сфере обеспечения доступной среды жизнедеятельности для инвалидов и других МГН)

4.4.2. согласование работ с надзорными органами (в сфере проектирования и строительства, архитектуры, охраны памятников, другое - указать) не требуется.

4.4.3. техническая экспертиза; разработка проектно-сметной документации;

4.4.4. согласование с вышестоящей организацией (собственником объекта);

4.4.5. согласование с общественными организациями инвалидов: Тюменская областная региональная организация Общероссийской общественной организации «Всероссийское общество инвалидов»

4.4.6. другое _____

Имеется заключение уполномоченной организации о состоянии доступности объекта (наименование документа и выдавшей его организации, дата), прилагается

4.7. Информация может быть размещена (обновлена) на Карте доступности субъекта Российской Федерации _____

Геопортал Тюменской области - <http://gis72to.ru/>;

Карта доступной среды (объекты социальной инфраструктуры):

http://gis72to.ru/orbismap/public_map/geoportal72/osi;

- Консоль (внесение паспортов объектов) – <http://gis.72to.ru/orbismap/#index/osi>
(наименование сайта, портала)

5. Особые отметки

ПРИЛОЖЕНИЯ:

Результаты обследования:

- | | |
|--|--------|
| 1. Территории, прилегающей к объекту | 2 шт. |
| 2. Входа (входов) в здание | 6 шт. |
| 3. Путей движения в здании | 18 шт. |
| 4. Зоны целевого назначения объекта | 12 шт. |
| 5. Санитарно-гигиенических помещений | 2 шт. |
| 6. Системы информации (и связи) на объекте | 3 шт. |

Результаты фотофиксации на объекте 42 шт.

Поэтажные планы, паспорт БТИ _____ на 20 л.

Другое (в том числе дополнительная информация о путях движения к объекту) нет.

Руководитель
рабочей группы:

Главный инженер ТООО ВОИ
Кривошеина С.В.
(Должность, Ф.И.О.)

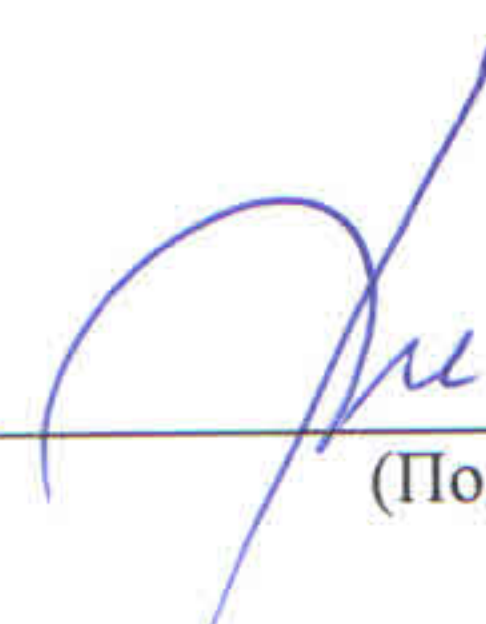

(Подпись)

Члены рабочей
группы:

Инженер ТООО ВОИ
Бодриченков О.Н.
(Должность, Ф.И.О.)



(Подпись)

Представитель
организации
расположенной
на объекте:

Начальник территориального
отдела №4 АХУ ТИУ
Башкиров К.Г.
(Должность, Ф.И.О.)

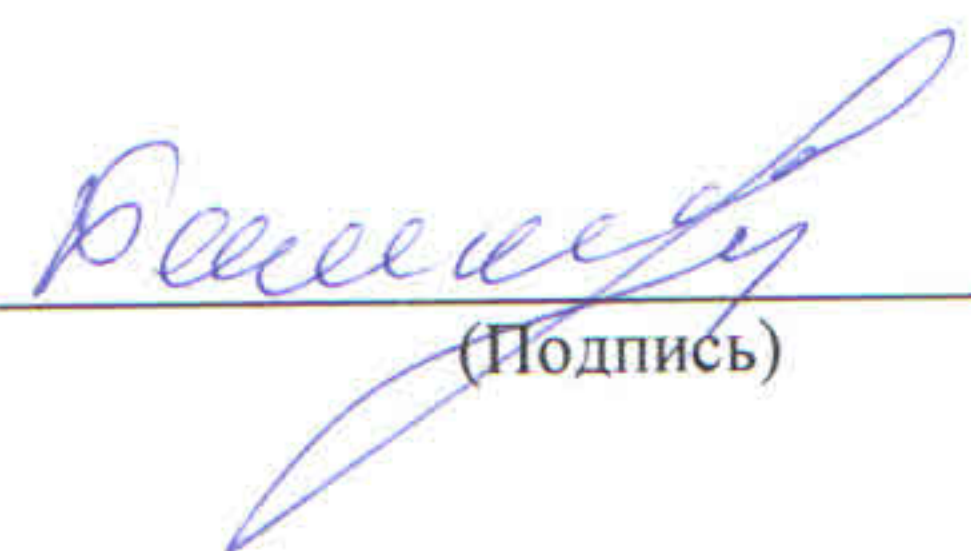

(Подпись)

I. Результаты обследования:

1. Территории, прилегающей к зданию (участка)

Общежитие № 3

ФГБОУ «Тюменский индустриальный университет»

г. Тюмень, ул. ул. Нагорная, д. 34

наименование объекта, адрес

№ п/п	Наименование функционально-планировочного элемента	Наличие элемента			Выявленные нарушения и замечания		Работы по адаптации объектов	
		есть/нет	№ на плане	№ фото	Содержание	Значимо для инвалида (категория)	Содержание	Виды работ
1.1	Вход (входы) на территорию	нет	-	-	-	-	-	-
1.2	Путь (пути) движения на территории	есть	-	1	- встречаются участки с разрушенным асфальтовым покрытием, перепадами высоты.	К, О, С, Г, У	- восстановить асфальтовое покрытие.	Текущий ремонт
1.3	Лестница (наружная)	нет	-	-	-	-	-	-
1.4	Пандус (наружный)	нет	-	-	-	-	-	-
1.5	Автостоянка и парковка	есть	-	2	- не оборудовано парковочное машино-место для стоянки автотранспорта инвалида; - покрытие не ровное, не твердое, движение может быть затруднено из-за осадков.	К, О, С	- оборудовать парковочное место: установить дорожные знаки (6.4, 8.17; 8.3.1); - выполнить разметку в соответствии с требованиями СП 59.13330.2016; - необходимо обеспечить асфальтобетонное покрытие.	Текущий ремонт

II Заключение по зоне:

Наименование структурно-функциональной зоны	Состояние доступности* (к пункту 3.4 Акта обследования ОСИ)	Приложение		Рекомендации по адаптации (вид работы)** к пункту 4.1 Акта обследования ОСИ
		№ на плане	№ фото	
Территория, прилегающая к зданию (участок)	ДП-И (Г, У) ДЧ-И (О, К, С)	-	1-2	Текущий ремонт

* указывается: ДП-В - доступно полностью всем; ДП-И (К, О, С, Г, У) – доступно полностью избирательно (указать категории инвалидов); ДЧ-В - доступно частично всем; ДЧ-И (К, О, С, Г, У) – доступно частично избирательно (указать категории инвалидов); ДУ - доступно условно, ВНД – недоступно

Комментарий к заключению: Состояние доступности объекта оценено как доступно полностью избирательно (Г, У). Доступно частично избирательно (О, К, С).

I. Результаты обследования:

2. Входа (входов) в здание

Общежитие № 3

ФГБОУ «Тюменский индустриальный университет»

г. Тюмень, ул. ул. Нагорная, д. 34

наименование объекта, адрес

№ п/п	Наименование функционально-планировочного элемента	Наличие элемента			Выявленные нарушения и замечания		Работы по адаптации объектов	
		есть/нет	№ на плане	№ фото	Содержание	Значимо для инвалида (категория)	Содержание	Виды работ
2.1	Лестница (наружная)	есть	-	3, 4	<ul style="list-style-type: none"> - покрытие ступеней лестницы выполнено из скользких материалов (противоскользящее покрытие обеспечено не на всей поверхности ступеней; - краевые ступени (проступь) не выделены контрастным цветом; - отсутствует разделительный поручень; - перед лестницей отсутствуют предупреждающие тактильно-контрастные указатели. 	С, О, Г, У	<ul style="list-style-type: none"> - обустроить лестничные ступени противоскользящим покрытием; - выделить проступь краевых ступеней контрастным цветом; - установить разделительные поручни в соответствии с ГОСТ Р 51261; - обустроить предупреждающую тактильно-контрастную полосу глубиной 0,5 м на расстоянии 0,3 м от препятствия. 	Текущий ремонт
2.2	Пандус	есть	-	-	<ul style="list-style-type: none"> - отсутствует пандус; - металлические аппарели не допустимы к применению для МГН; - отсутствуют средства связи с администратором. 	К, О, С, Г, У	<ul style="list-style-type: none"> - установить пандус с поручнями в соответствии с требованиями СП 59.13330.2016; - обеспечить связь с администрацией. 	Текущий ремонт, организационные мероприятия
2.3	Входная площадка	есть	-	5	<ul style="list-style-type: none"> - отсутствует пиктограмма «доступность для инвалидов»; - отсутствует электронное информационное табло (бегущая строка); - покрытие входной площадки выполнено из скользких материалов (противоскользящее покрытие обеспечено не на всей поверхности входной площадки; - отсутствует информационная вывеска с наименованием 	К, О, С, Г, У	<ul style="list-style-type: none"> - установить пиктограмму; - установить электронное информационное табло (бегущая строка); - обустроить входную площадку противоскользящим покрытием; - установить информационную вывеску с шрифтом Брайля. 	Текущий ремонт, индивидуальное решение с ТСР

					учреждения и режимом работы с дублированием информации шрифтом Брайля.			
2.4	Дверь (входная)	есть	-	5-8	- конструкции дверных ручек не соответствуют требуемым нормам; - дверные ручки не выделены контрастным цветом; - доводчики дверей не обеспечивают пятисекундной задержки; - высота порогов более 0,014 м.	С, К, О	- установить ручки П-образной формы контрастного цвета; - выполнить регулировку доводчиков или установить доводчики обеспечивающие задержку при закрывании; - предусмотреть приставные пандусы к порогам.	Текущий ремонт
2.5	Тамбур	есть	17	6, 7	- покрытие тамбура выполнено из скользкого материала.	К, О, С, Г, У	- обеспечить противоскользящее покрытие, закрепить по краям.	Текущий ремонт

II Заключение по зоне:

Наименование структурно-функциональной зоны	Состояние доступности* (к пункту 3.4 Акта обследования ОСИ)	Приложение		Рекомендации по адаптации (вид работы)** к пункту 4.1 Акта обследования ОСИ
		№ на плане	№ фото	
Вход в здание	ДП-И (Г, У) ВНД (С, К, О)	17	3-8	Текущий ремонт, организационные мероприятия, индивидуальное решение с ТСП

* указывается: ДП-В - доступно полностью всем; ДП-И (К, О, С, Г, У) – доступно полностью избирательно (указать категории инвалидов); ДЧ-В - доступно частично всем; ДЧ-И (К, О, С, Г, У) – доступно частично избирательно (указать категории инвалидов); ДУ - доступно условно, ВНД - недоступно

Комментарий к заключению: Состояние доступности объекта оценено как доступно полностью избирательно (Г, У). Временно недоступно (С, К, О).

I. Результаты обследования:

3. Пути (путей) движения внутри здания (в т.ч. путей эвакуации)

Общежитие № 3

ФГБОУ «Тюменский индустриальный университет»

г. Тюмень, ул. ул. Нагорная, д. 34

наименование объекта, адрес

№ п/п	Наименование функционально-планировочного элемента	Наличие элемента			Выявленные нарушения и замечания		Работы по адаптации объектов	
		есть/нет	№ на плане	№ фото	Содержание	Значимо для инвалида (категория)	Содержание	Виды работ
3.1	Коридор (вестибюль, зона ожидания, галерея, балкон)	есть	1 эт. 16, 2, 2-8 эт. кор. по плану	9-14	- отсутствует информационная табличка (оказание ситуационной помощи); - на стенах встречаются выступающие конструкции более чем на 10 см.	К, О, С, Г, У	- установить информационную табличку (оказание ситуационной помощи); - выделить контуры выступающих конструкций ярким контрастным цветом установить резиновые накладки на острые углы.	Текущий ремонт, организационные мероприятия
3.2	Лестница (внутри здания)	есть	I-III	15-19	- краевые ступени (проступь) лестниц не выделены контрастным цветом; - отсутствует нумерация этажей на лестничных площадках.	О, С, К, Г, У	- выделить краевые ступени (проступь) лестниц контрастным цветом; - установить таблички с нумерацией этажей на лестничных площадках; - рекомендуется предусмотреть жилые помещения для инвалидов на креслах-колясках на уровне 1-го этажа.	Текущий ремонт
-3.3	Пандус (внутри здания)	нет	-	-	-	-	-	-
3.4	Лифт пассажирский	есть	13	20-22	- ширина дверного проема лифта и размеры лифтовой кабины не соответствуют требуемым нормам; - кнопки вызова не обозначены информационным указателем; - отсутствуют информационные таблички с номером этажа.	К, С	- увеличение дверного проема и размеров лифтовой кабины технически не возможно (предусмотреть жилые помещения для инвалидов на кресле-коляске в уровне первого этажа); - установить рядом с кнопками вызова контрастные информационные	Текущий ремонт

							указатели; - установить информационные таблички с номером этажа на противоположной стене лифтового холла или боковом откосе дверного проема лифта.	
3.5	Дверь	есть	I-III	16-19	- высота порогов более 0,014 м; - дверные ручки не выделены контрастным цветом; - на стеклянных панелях дверей отсутствует яркая контрастная маркировка.	К, С, О	- установить приставные пандусы; - выделить дверные ручки контрастным цветом; - нанести на стеклянные панели яркую контрастную маркировку.	Текущий ремонт
3.6	Пути эвакуации (в т.ч. зоны безопасности)	есть	I-III	23-26	- имеются перепады высот в виде ступени и порога высотой более 0,014 м; - уровень входной площадки ниже уровня поверхности земли; - дверные ручки не выделены контрастным цветом.	К, С, О	- перепады высот выделить ярким контрастным цветом; - предусмотреть телескопический пандус для инвалидов на кресле-коляске; - установить опорные поручни контрастного цвета.	Текущий ремонт, организационные мероприятия, индивидуальное решение с ТСР

Заключение по зоне:

Наименование структурно-функциональной зоны	Состояние доступности (к пункту 3.4 Акта обследования ОСИ)	Приложение		Рекомендации по адаптации (вид работы) к пункту 4.1 Акта обследования ОСИ
		№ на плане	№ фото	
Путь (пути) движения внутри здания (в т.ч. пути эвакуации)	ДЧ-И (Г, У, О) ВНД (С, К)	I-III 1эт. 2, 16 2-8эт. коридоры по плану	9-26	Текущий ремонт, организационные мероприятия, индивидуальное решение с ТСР

* указывается: ДП-В - доступно полностью всем; ДП-И (К, О, С, Г, У) – доступно полностью избирательно (указать категории инвалидов); ДЧ-В - доступно частично всем; ДЧ-И (К, О, С, Г, У) – доступно частично избирательно (указать категории инвалидов); ДУ - доступно условно, ВНД - недоступно

Комментарий к заключению: Состояние объекта оценено как доступно частично избирательно (Г, У, О). Временно недоступно (С, К).

I. Результаты обследования:

4. Зоны целевого назначения здания (целевого посещения объекта)

Общежитие № 3

ФГБОУ «Тюменский индустриальный университет»

г. Тюмень, ул. ул. Нагорная, д. 34

наименование объекта, адрес

№ п/п	Наименование функционально-планировочного элемента	Наличие элемента			Выявленные нарушения и замечания		Работы по адаптации объектов	
		есть/нет	№ на плане	№ фото	Содержание	Значимо для инвалида (категория)	Содержание	Виды работ
4.1	Кабинетная форма обслуживания	есть	Каб. коменданта комната досуга	27-34	- ширина рабочей створки двери менее 0,9 м; - высота порогов превышает 0,014 м; - отсутствуют информационные таблички с наименованием и номерами кабинетов дублированные шрифтом Брайля; - не закреплен край линолеума на стыке; - контуры дверных проемов не выделены контрастным цветом.	С, К, О	- предусмотреть оказание ситуационной помощи; - устранить пороги либо предусмотреть приставные мини пандусы; - установить информационные таблички с шрифтом Брайля на высоте 1,2-1,6 м. от уровня пола, со стороны дверной ручки; - закрепить линолеум по стыку; - контуры дверей выделить контрастным цветом.	Текущий ремонт, индивидуальное решение с ТСР, организационные мероприятия
4.2	Зальная форма обслуживания	нет	-	-	-	-	-	-
4.3	Прилавочная форма обслуживания	нет	-	-	-	-	-	-
4.4	Форма обслуживания с перемещением по маршруту	нет	-	-	-	-	-	-
4.5	Кабина индивидуального обслуживания (примерочная)	нет	-	-	-	-	-	-

Заключение по зоне:

Наименование структурно-функциональной зоны	Состояние доступности (к пункту 4 Акта обследования ОСИ)	Приложение		Рекомендации по адаптации (вид работы) к пункту 4.1 Акта обследования ОСИ
		№ на плане	№ фото	
Зоны целевого назначения (целевого посещения объекта)	ДЧ-И (О, К, У) ДУ (Г, С)	1 эт. комната коменданта, комната досуга	27-34	Текущий ремонт, индивидуальное решение с ТСП, организационные мероприятия

* указывается: ДП-В - доступно полностью всем; ДП-И (К, О, С, Г, У) – доступно полностью избирательно (указать категории инвалидов); ДЧ-В. - доступно частично всем; ДЧ-И (К, О, С, Г, У) – доступно частично избирательно (указать категории инвалидов); ДУ - доступно условно, ВНД – недоступно

Комментарий к заключению: Состояние объекта оценено как доступно частично избирательно (О, К, У). Доступно условно (Г, С).

I. Результаты обследования:

4. Зоны целевого назначения здания (целевого посещения объекта)

Вариант III – жилые помещения

Общежитие № 3

ФГБОУ «Тюменский индустриальный университет»

г. Тюмень, ул. Нагорная, д. 34

наименование объекта, адрес

Наименование функционально-планировочного элемента	Наличие элемента			Выявленные нарушения и замечания		Работы по адаптации объектов	
	есть/ нет	№ на плане	№ фото	Содержание	Значимо для инвалида (категория)	Содержание	Виды работ
Жилые помещения	есть	1-8эт по плану	35-38	<ul style="list-style-type: none"> - ширина дверного проема менее 0,9 м; - высота порога более 0,014м; - отсутствуют информационные таблички с номерами комнат дублированные шрифтом Брайля; - встречаются дверные ручки в виде «кнопки». 	К,О,Г,С,У	<ul style="list-style-type: none"> - предусмотреть оказание ситуационной помощи; - демонтировать пороги или предусмотреть приставные мини-пантусы в комнатах, где проживают инвалиды на креслах-колясках; - установить информационные таблички с шрифтом Брайля на высоте 1,2-1,6 м. от уровня пола, со стороны дверной ручки; - установить ручки С или П-образной формы контрастного с дверным полотном цвета. 	Текущий ремонт, индивидуальное решение с ТСР, организационные мероприятия

Заключение по зоне:

Наименование структурно-функциональной зоны	Состояние доступности (к пункту 4 Акта обследования ОСИ)	Приложение		Рекомендации по адаптации (вид работы) к пункту 4.1 Акта обследования ОСИ
		№ на плане	№ фото	
Зоны целевого назначения (целевого посещения объекта) Жилые помещения	ДП-И (Г, У) ДЧ-И (О, С) ВНД (К)	1-8 эт. по плану	35-38	Текущий ремонт, индивидуальное решение с ТСР, организационные мероприятия

* указывается: ДП-В - доступно полностью всем; ДП-И (К, О, С, Г, У) – доступно полностью избирательно (указать категории инвалидов); ДЧ-В - доступно частично всем; ДЧ-И (К, О, С, Г, У) – доступно частично избирательно (указать категории инвалидов); ДУ - доступно условно, ВНД – недоступно

Комментарий к заключению: Состояние объекта оценено как доступно полностью избирательно (Г, У). Доступно частично избирательно (О, С). Временно недоступно (К).

И. Результаты обследования:
5. Санитарно-гигиенических помещений
Администрация Общежитие № 3
ФГБОУ «Тюменский индустриальный университет»
г. Тюмень, ул. ул. Нагорная, д. 34
наименование объекта, адрес

№ п/п	Наименование функционально-планировочного элемента	Наличие элемента			Выявленные нарушения и замечания		Работы по адаптации объектов	
		есть/нет	№ на плане	№ фото	Содержание	Значимо для инвалида (категория)	Содержание	Виды работ
5.1	Туалетная комната	есть	1-8эт по плану	40	<ul style="list-style-type: none"> - не предусмотрены специально оборудованные, доступные кабины для маломобильных групп населения; - не достаточно места для маневрирования; - отсутствует пиктограмма; - ширина дверного проема в свету менее 0,9 м; - высота порога более 0,014 м; - дверные ручки не выделены контрастным цветом; - отсутствуют поручни около унитаза; - отсутствует связь с администратором; - отсутствуют крючки для костылей. 	К, О, С,Г,У	<p>В помещениях, выделенных для проживания инвалидов при наличии технической возможности произвести реконструкцию ванной и туалета (объединить);</p> <ul style="list-style-type: none"> - оборудовать доступную кабину с учетом всех требуемых норм СП 59.13330.2016: - выполнить уширение дверного проема в местах проживания инвалидов-колясочников; - демонтировать пороги в местах проживания инвалидов-колясочников; - установить пиктограмму; - установить информационные таблички с шрифтом Брайля на высоте 1,2-1,6 м. от уровня пола, со стороны дверной ручки на расстоянии 0,1-0,5 м от края двери; - дверные ручки выделить контрастным цветом; - установить поручни около унитаза в соответствии с требованиями ГОСТ Р 51261-2017; 	Капитальный ремонт, индивидуальное решение с ТСР, организационные мероприятия

							- установить крючки для костылей; - обеспечить свободное пространство для разворота коляски (в местах проживания инвалидов-колясочников).	
5.2	Душевая комната	есть	1-8эт по плану	39	- отсутствует пиктограмма, информационные таблички; - ширина дверного проема менее 0,9м; - отсутствует горизонтальный поручень; - отсутствуют крючки для одежды, костылей; - отсутствует специальное сидение в ванну; - отсутствует кнопка вызова администратора с обратной связью; - дверные ручки не выделены контрастным цветом; - отсутствует зеркало.	К, О, С, Г, У	- установить пиктограмму; - установить информационные таблички с шрифтом Брайля на высоте 1,2-1,6 м. от уровня пола, со стороны дверной ручки на расстоянии 0,1-0,5 м от края двери; - установить горизонтальный поручень в соответствии с требованиями ГОСТ Р 51261-2017; - установить крючки для одежды и костылей; - предусмотреть специальное сидение в ванну (в местах проживания инвалидов-колясочников); - установить кнопку вызова с обратной связью и пиктограмму; - дверные ручки выделить контрастным цветом; - предусмотреть поворотное зеркало.	Текущий ремонт, индивидуальное решение с ТСР, организационные мероприятия

II Заключение по зоне:

Наименование структурно-функциональной зоны	Состояние доступности* (к пункту 3.4 Акта обследования ОСИ)	Приложение		Рекомендации по адаптации (вид работы)** к пункту 4.1 Акта обследования ОСИ
		№ на плане	№ фото	
Санитарно-гигиенические помещения	ДП-И (Г, У) ДЧ-И (С, О) ВНД (К)	1-8 эт. по плану	35-38	Текущий ремонт, организационные мероприятия, технические средства реабилитации (при наличии технической возможности капитальный ремонт)

* указывается: ДП-В - доступно полностью всем; ДП-И (К, О, С, Г, У) – доступно полностью избирательно (указать категории инвалидов); ДЧ-В - доступно частично всем; ДЧ-И (К, О, С, Г, У) – доступно частично избирательно (указать категории инвалидов); ДУ - доступно условно, ВНД - недоступно

Комментарий к заключению: Состояние объекта оценено как доступно полностью избирательно (Г, У). Доступно частично избирательно (С, О). Временно недоступно (К).

I. Результаты обследования:
6. Системы информации на объекте

Общежитие № 3

ФГБОУ «Тюменский индустриальный университет»

г. Тюмень, ул. ул. Нагорная, д. 34

наименование объекта, адрес

№ п/п	Наименование функционально-планировочного элемента	Наличие элемента			Выявленные нарушения и замечания		Работы по адаптации объектов	
		есть/ нет	№ на плане	№ фото	Содержание	Значимо для инвалида (категория)	Содержание	Виды работ
6.1	Визуальные средства	есть	1 эт. 2	5, 41, 42	<ul style="list-style-type: none"> - отсутствуют информационные таблички, указатели, пиктограммы, предупредительная маркировка; - отсутствует информационное электронное табло (бегущая строка); - контур краевых ступеней лестницы не выделены контрастным цветом; - ручки пластиковых дверей не выделены контрастным цветом. 	К, О, Г, У	Обеспечить визуальную информацию на объекте: <ul style="list-style-type: none"> - установить информационные таблички, указатели, пиктограммы, информационное электронное табло (бегущая строка); - контур краевых ступеней выделить контрастным цветом; - применить контрастные сочетания цветов (дверь-стена, ручка, стена-выключатель, средства визуальной информации и т. п.). 	Текущий ремонт, индивидуальное решение с ТСП
6.2	Акустические средства	нет	-	-	-	Г	-	-
6.3	Тактильные средства	нет	-	-	<ul style="list-style-type: none"> - отсутствуют информационные тактильные таблички на кабинетах и жилых комнатах дублированные шрифтом Брайля, информационная вывеска с шрифтом Брайля, пиктограммы; - отсутствует наземный тактильно-контрастный указатель. 	С	<ul style="list-style-type: none"> - установить информационные тактильные таблички на кабинетах и комнатах с шрифтом Брайля, информационную вывеску с шрифтом Брайля, пиктограммы; - обустроить наземный тактильно-контрастный указатель, выполняющий функцию 	Текущий ремонт

							предупреждения, за 0,3м до крыльца глубиной 0,5-0,6м.	
--	--	--	--	--	--	--	---	--

II Заключение по зоне:

Наименование структурно-функциональной зоны	Состояние доступности* (к пункту 3.4 Акта обследования ОСИ)	Приложение		Рекомендации по адаптации (вид работы)** к пункту 4.1 Акта обследования ОСИ
		№ на плане	№ фото	
Система информации на объекте	ВНД	1 эт. 2	5, 41, 42	Текущий ремонт, индивидуальное решение с ТСР

* указывается: ДП-В - доступно полностью всем; ДП-И (К, О, С, Г, У) – доступно полностью избирательно (указать категории инвалидов); ДЧ-В - доступно частично всем; ДЧ-И (К, О, С, Г, У) – доступно частично избирательно (указать категории инвалидов); ДУ - доступно условно, ВНД - недоступно

Комментарий к заключению: Состояние доступности объекта оценено как временно недоступно.

Фотография №1



Фотография №2



Фотография №3



Фотография №4



Фотография №5

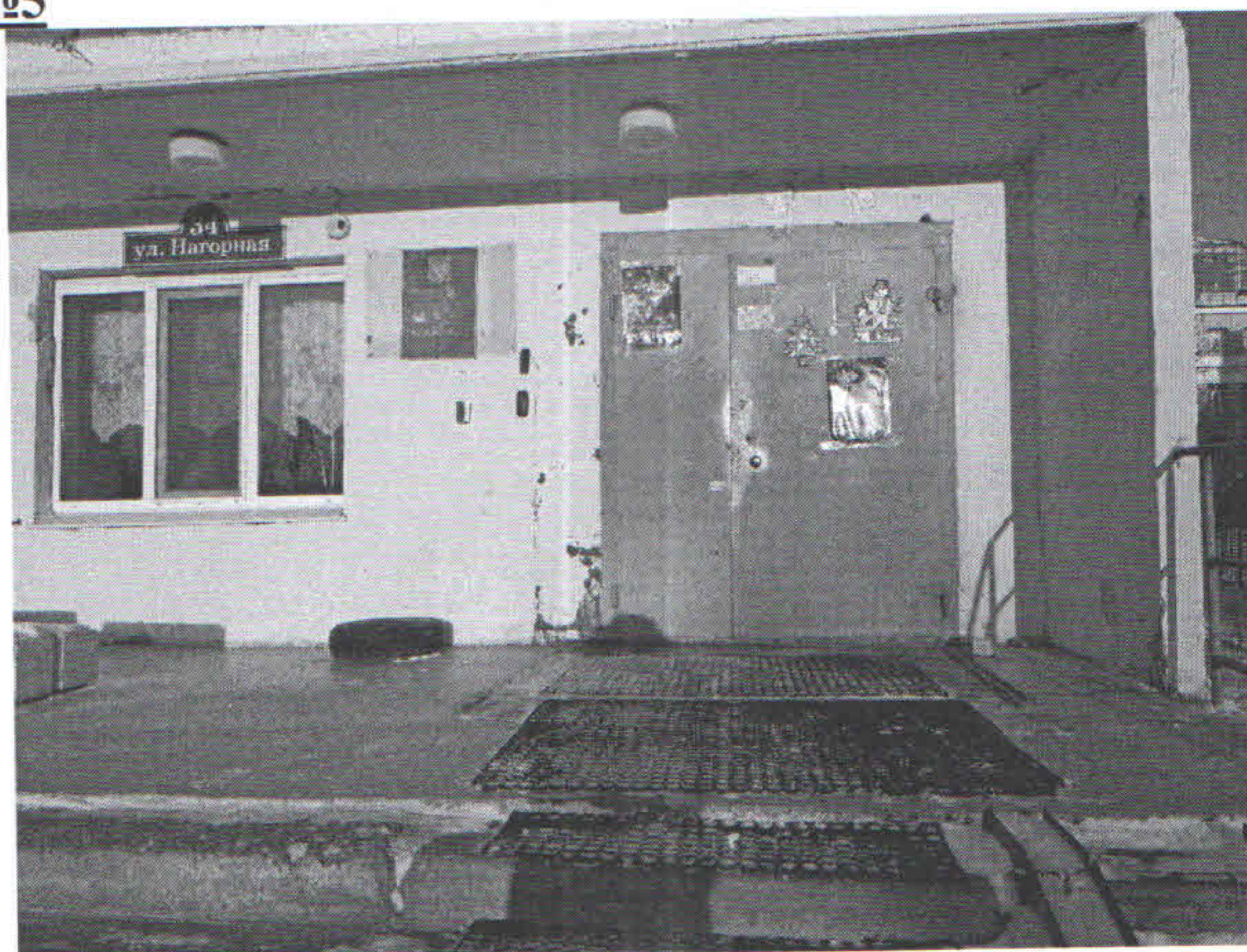

Фотография №6



Фотография №7



Фотография №8



Фотография №9

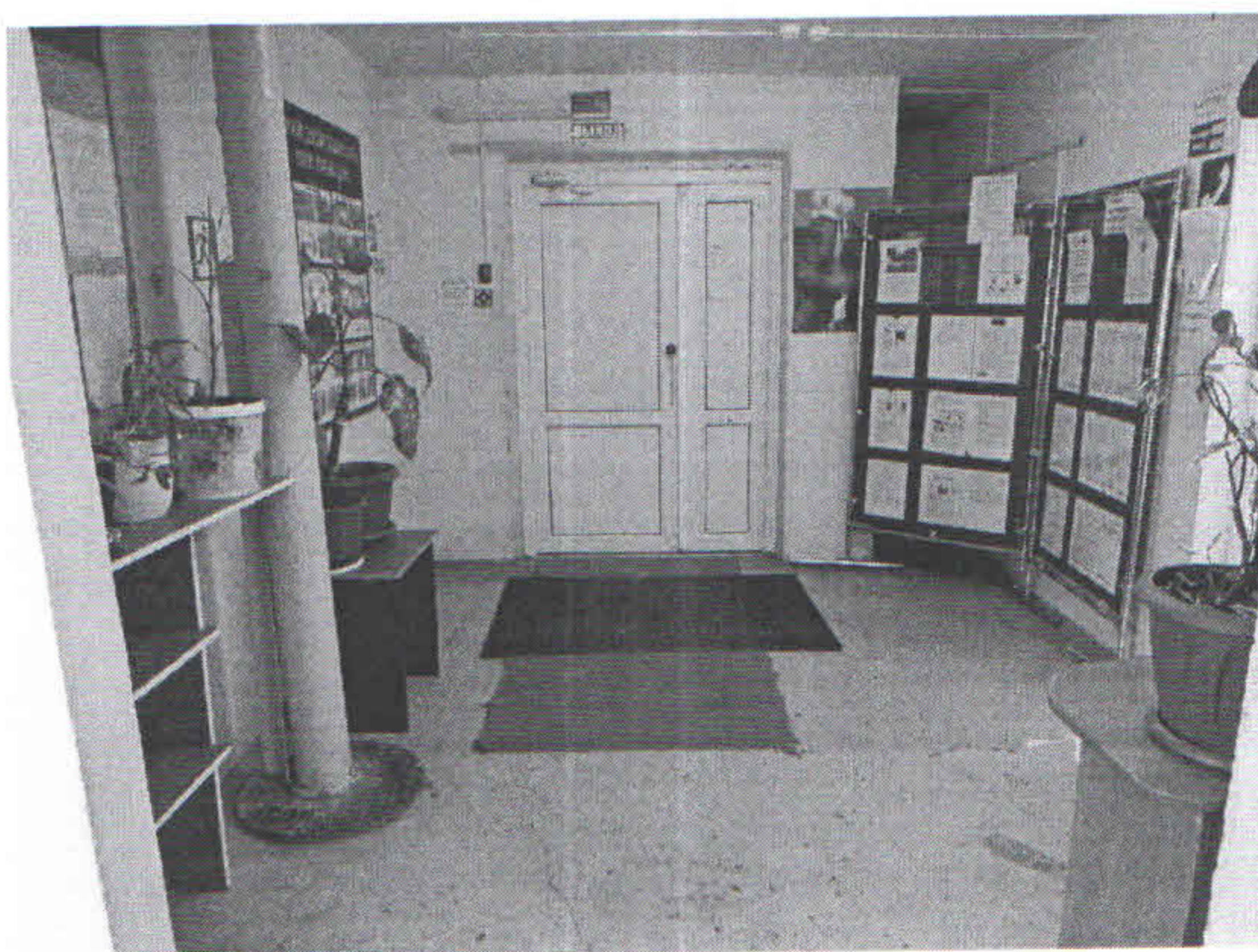

Фотография №10



Фотография №11



Фотография №12



Фотография №13



Фотография №14



Фотография №15



Фотография №16



Фотография №17

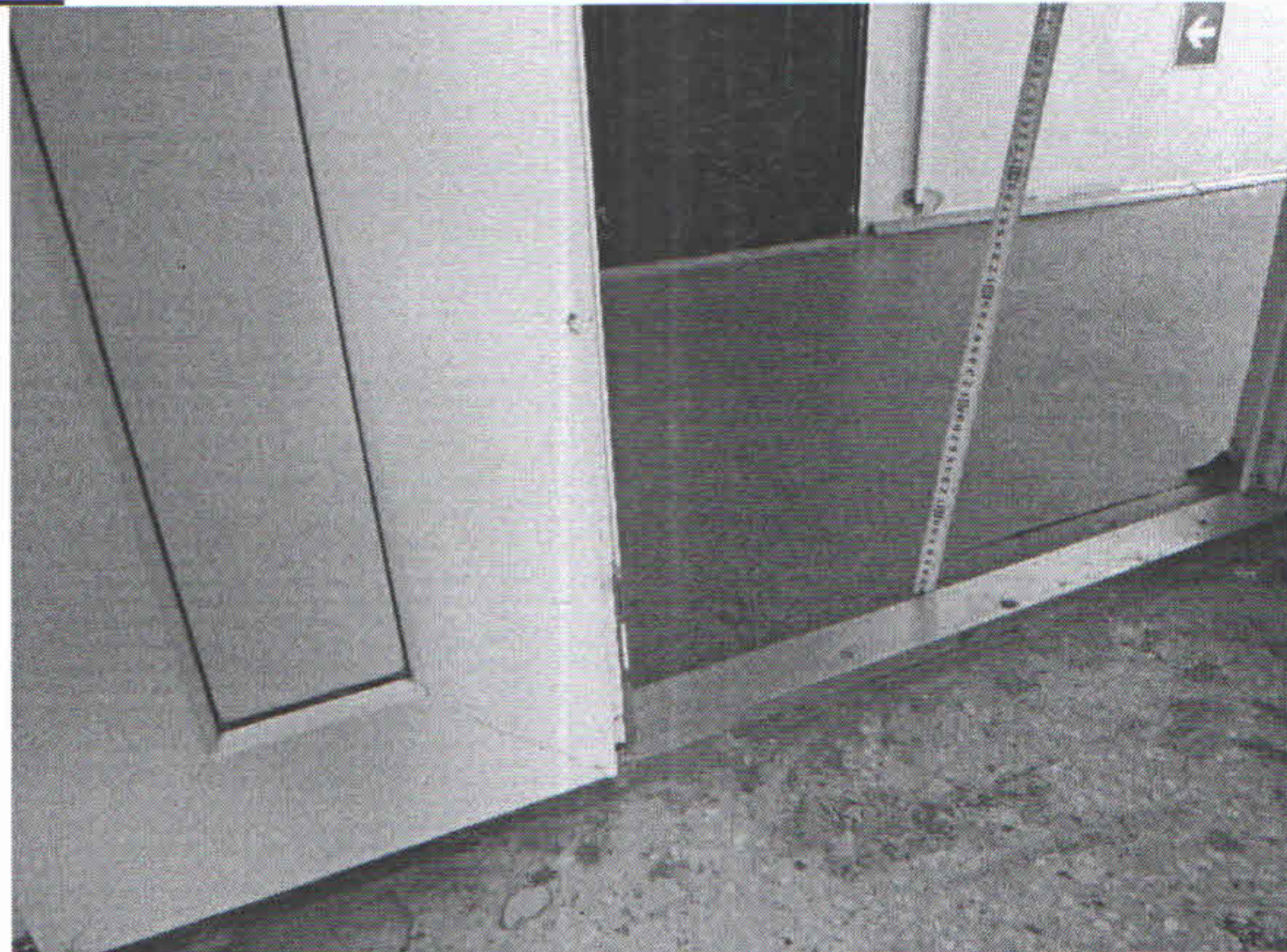

Фотография №18



Фотография №19



Фотография №20



Фотография №21



Фотография №22

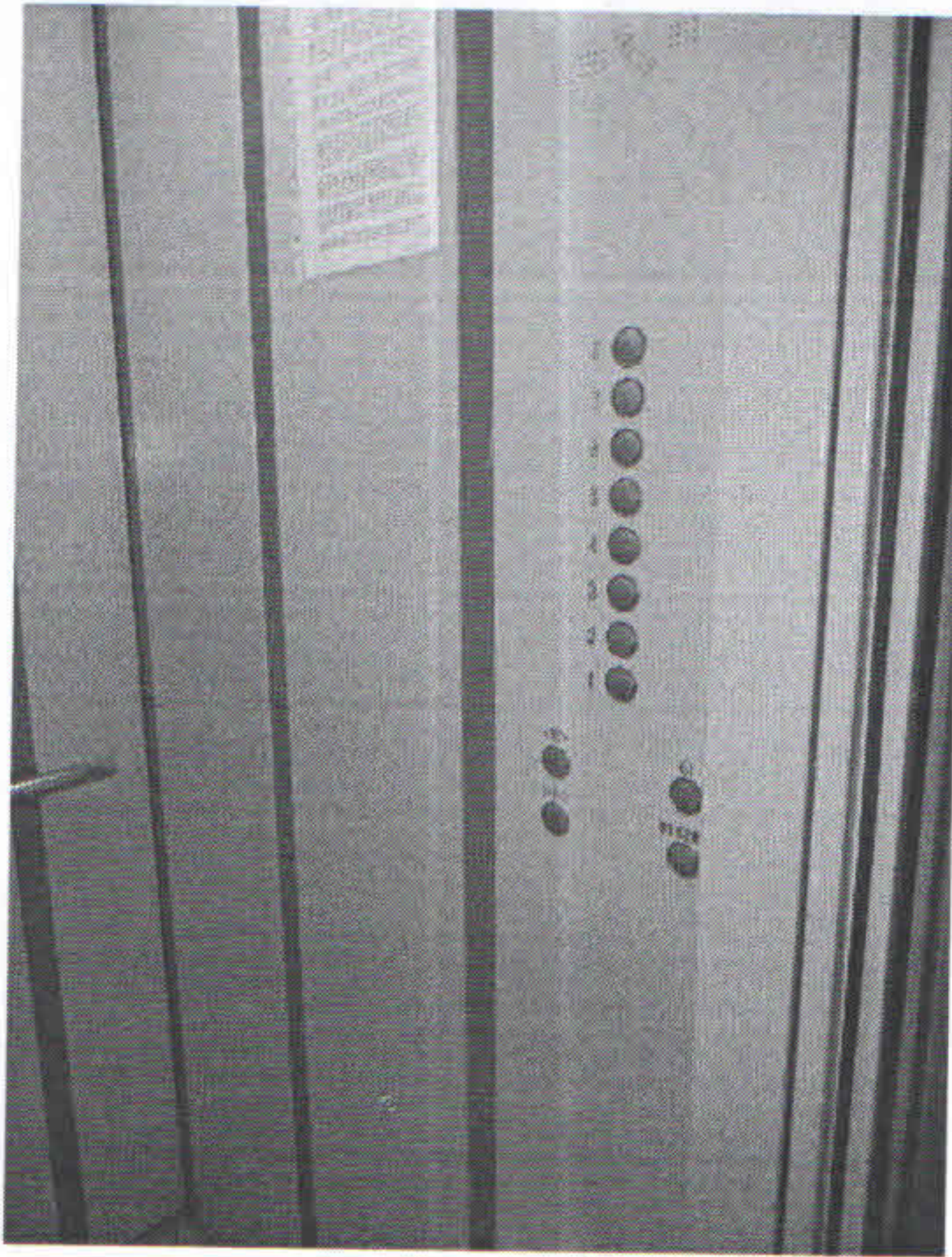

Фотография №23



Фотография №24

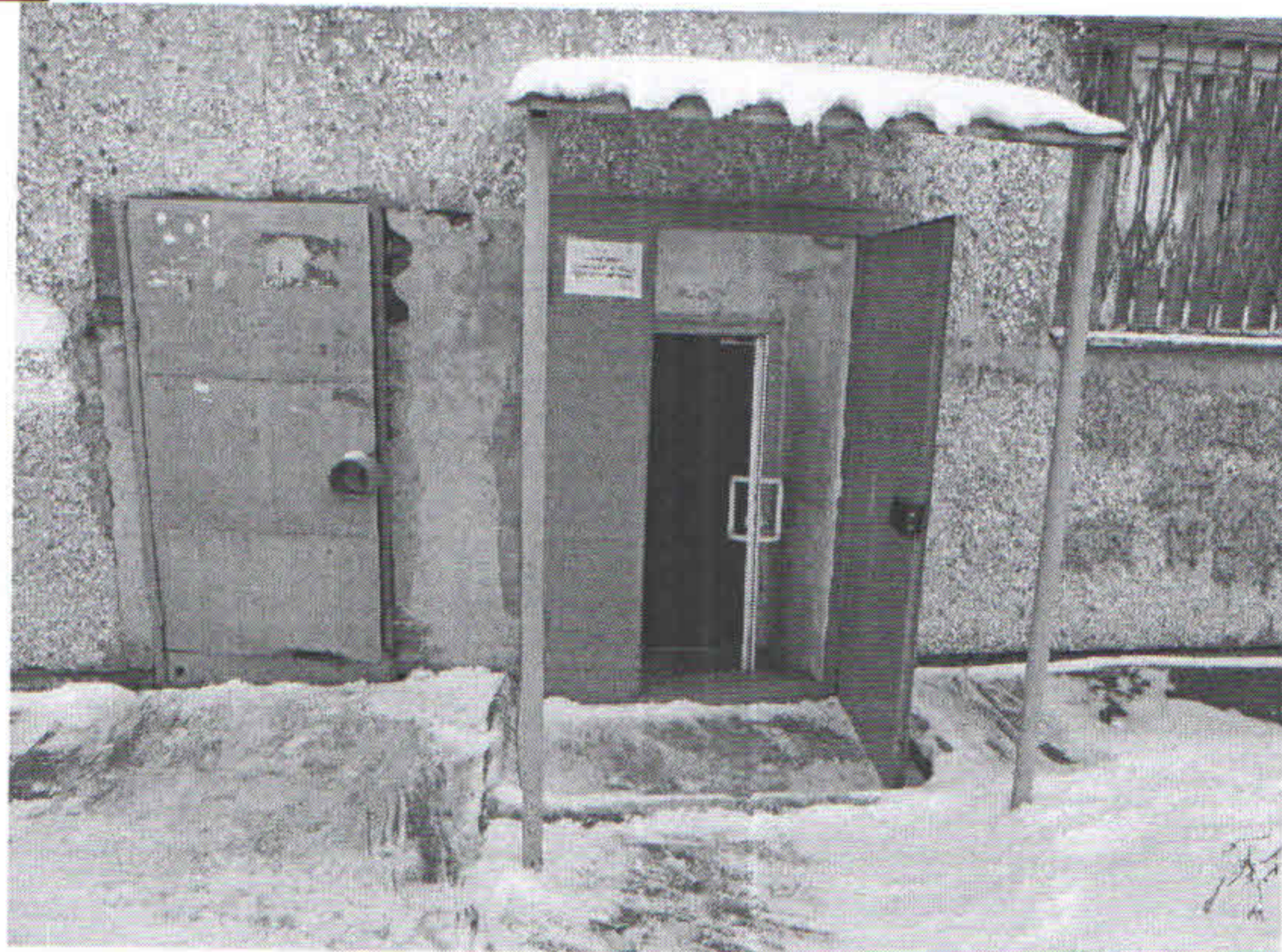

Фотография №25



Фотография №26

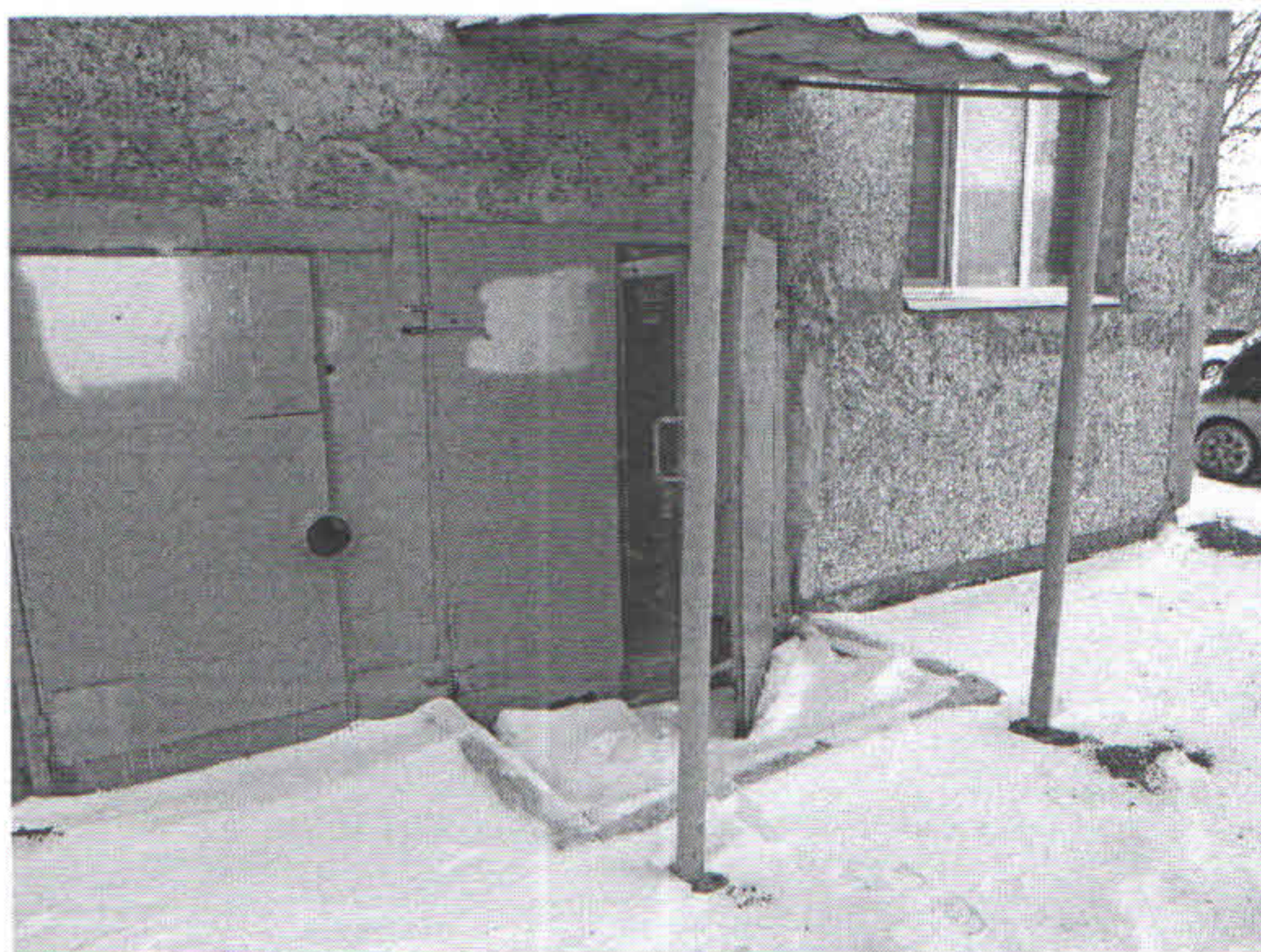

Фотография №27



Фотография №28



Фотография №29



Фотография №30

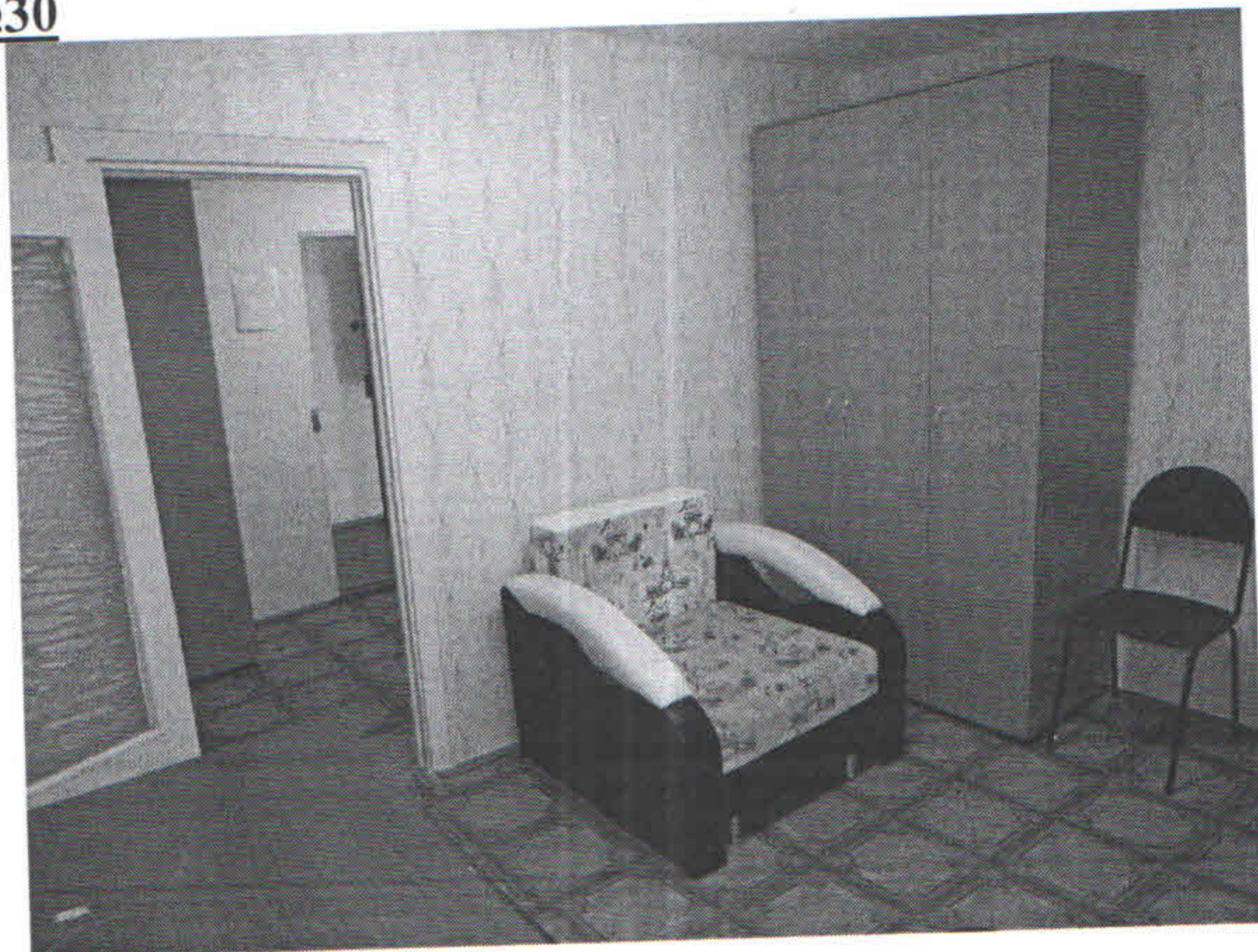

Фотография №31



Фотография №32



Фотография №33



Фотография №34



Фотография №35



Фотография №36



Фотография №37



Фотография №38



Фотография №39



Фотография №40



Фотография №41

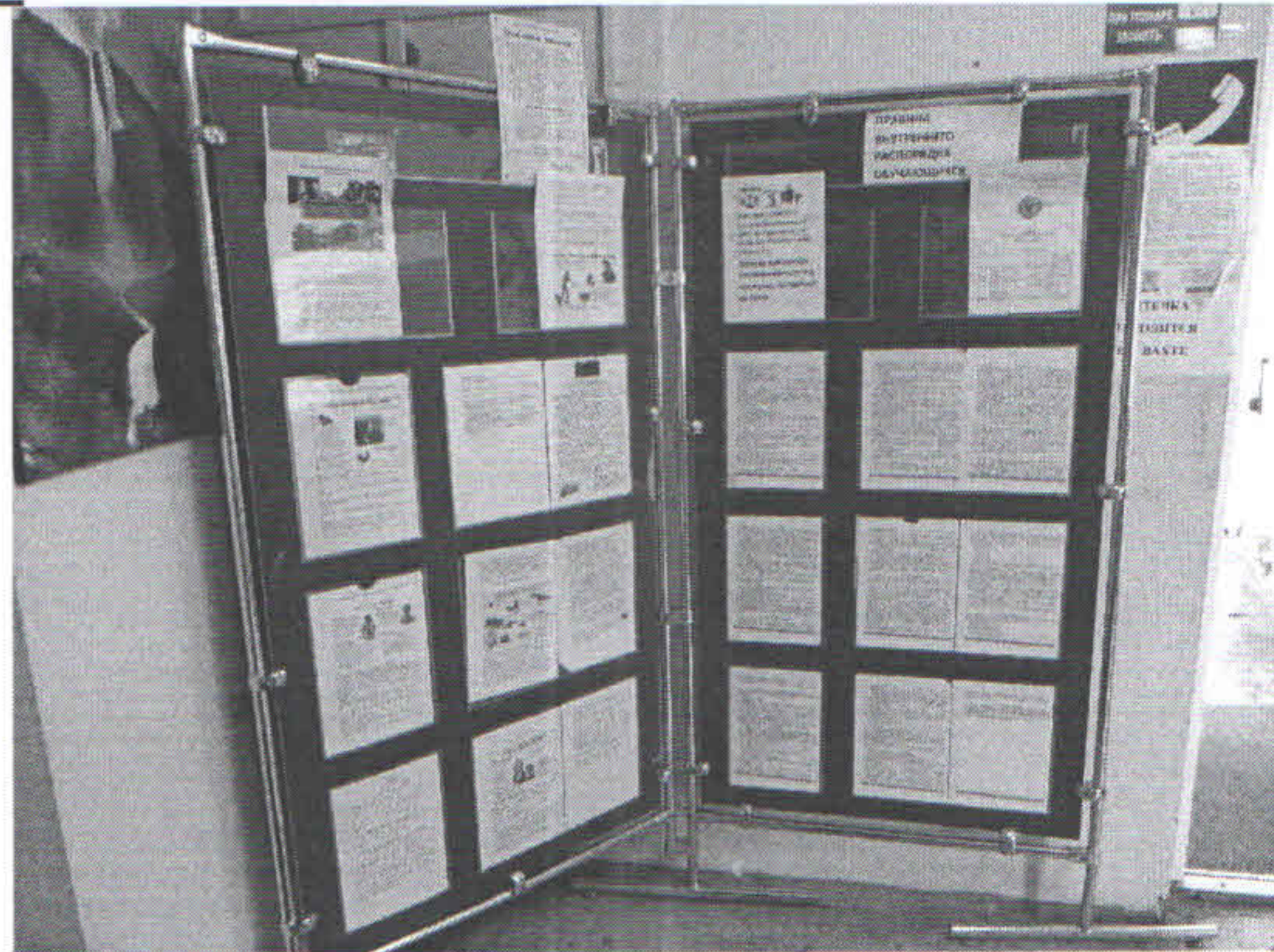

Фотография №42



Улица Нагорная
34

ПЛАН

Тюменская область
г. Тюмень

участка

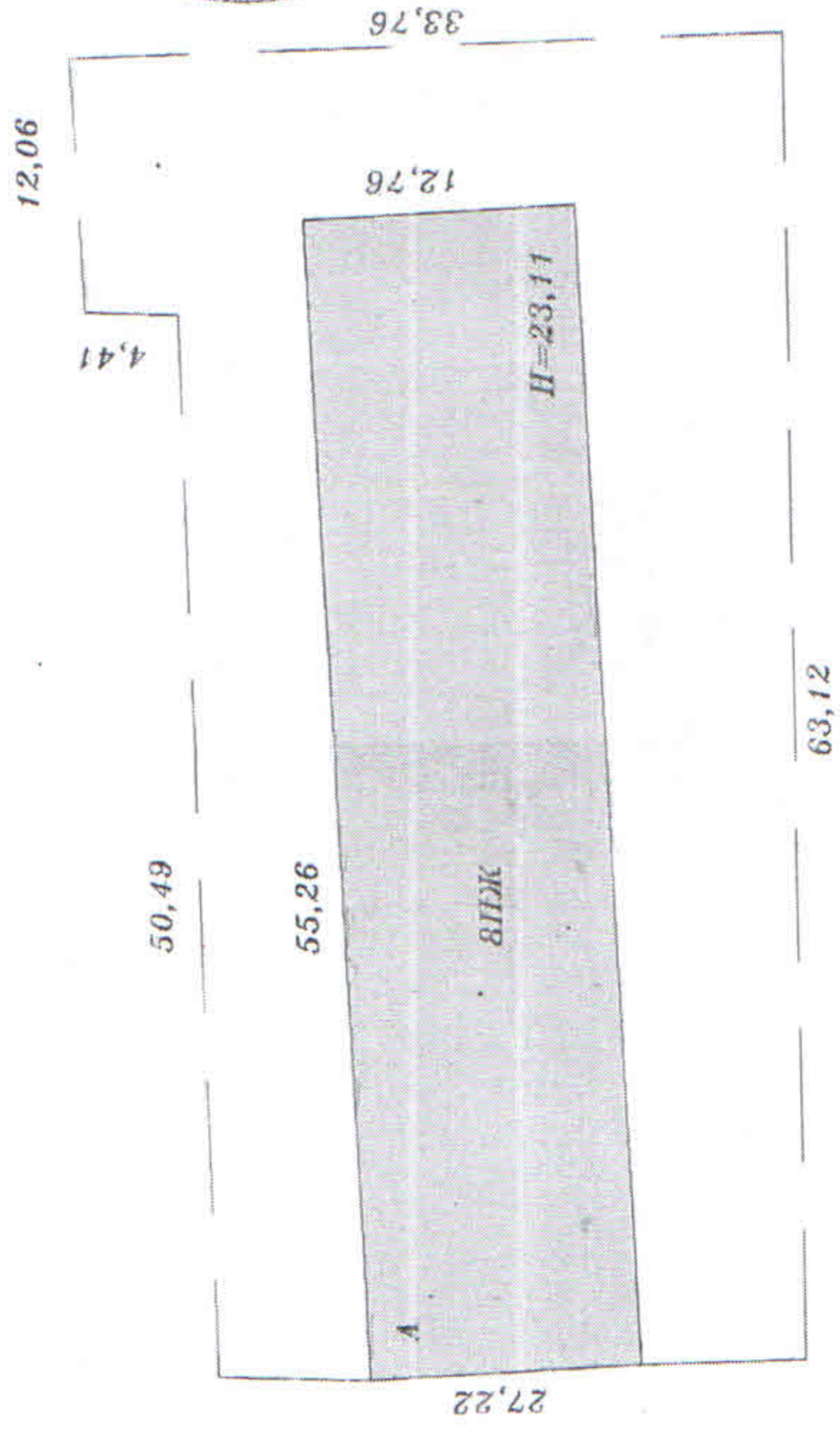

Иванов Иван Иванович
САМОВОЛЬНАЯ ПОСТРОЙКА
17 05 2007 г.
(Служба государственной регистрации недвижимости)

Муриусова А.В.
Каталожный номер: *Сидорова*

ул. Нагорная

Масштаб № 1:500
Дата 03.04.07.

ПЛАН

Имя и фамилия
Самовольная
№ 34



Имя и фамилия
Самовольная
№ 34

Погба

Литера А
Н=23,11

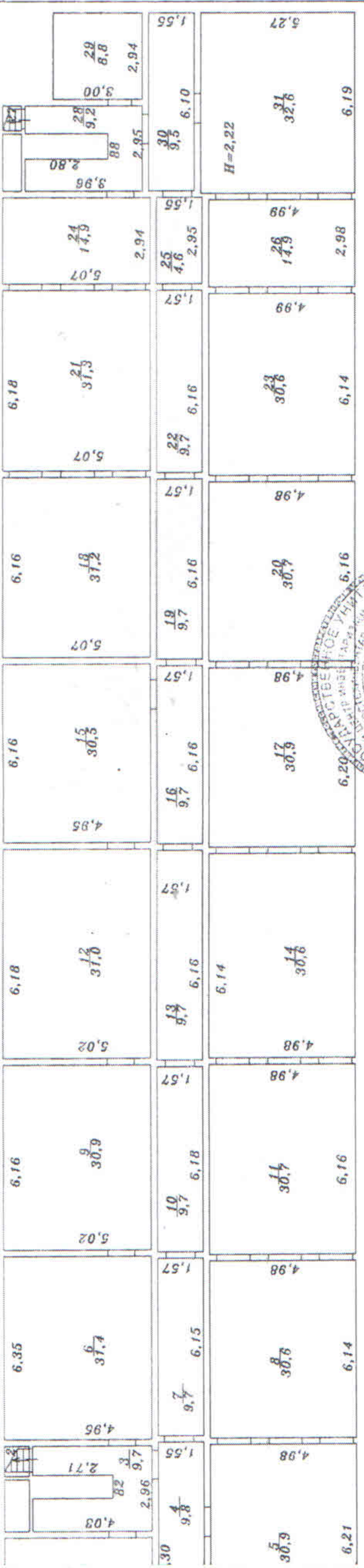

Имя и фамилия
Самовольная
№ 34

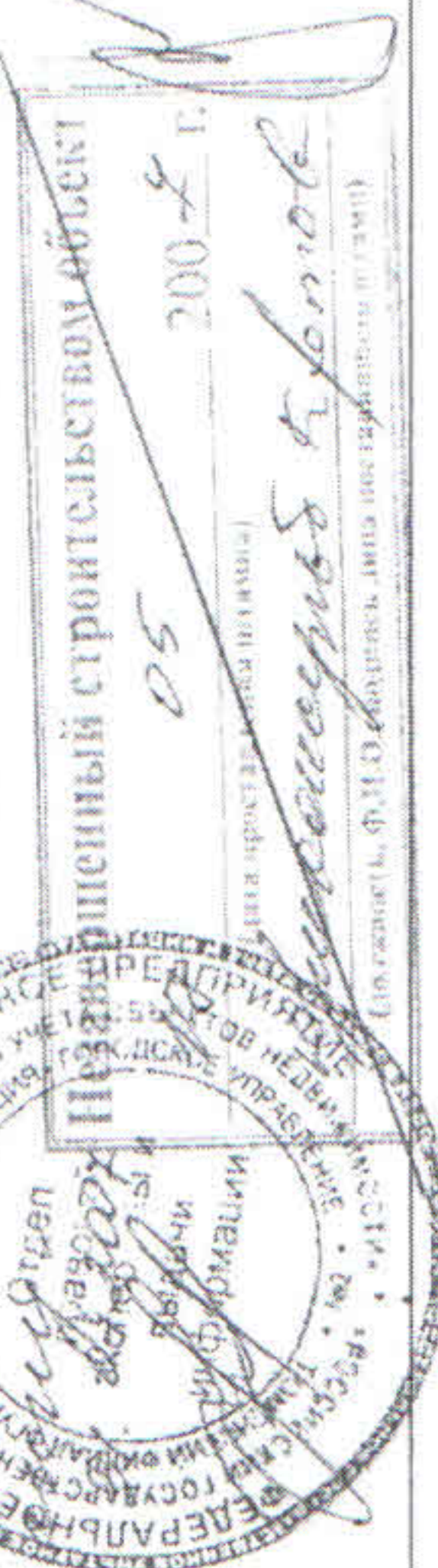

Имя и фамилия
Самовольная
№ 34

№ 1.200
03.04.07.

Улица Народная
34

ПЛАН

этаж 1

Тюменская область
г. Тюмень

Дымера А
H=23,11

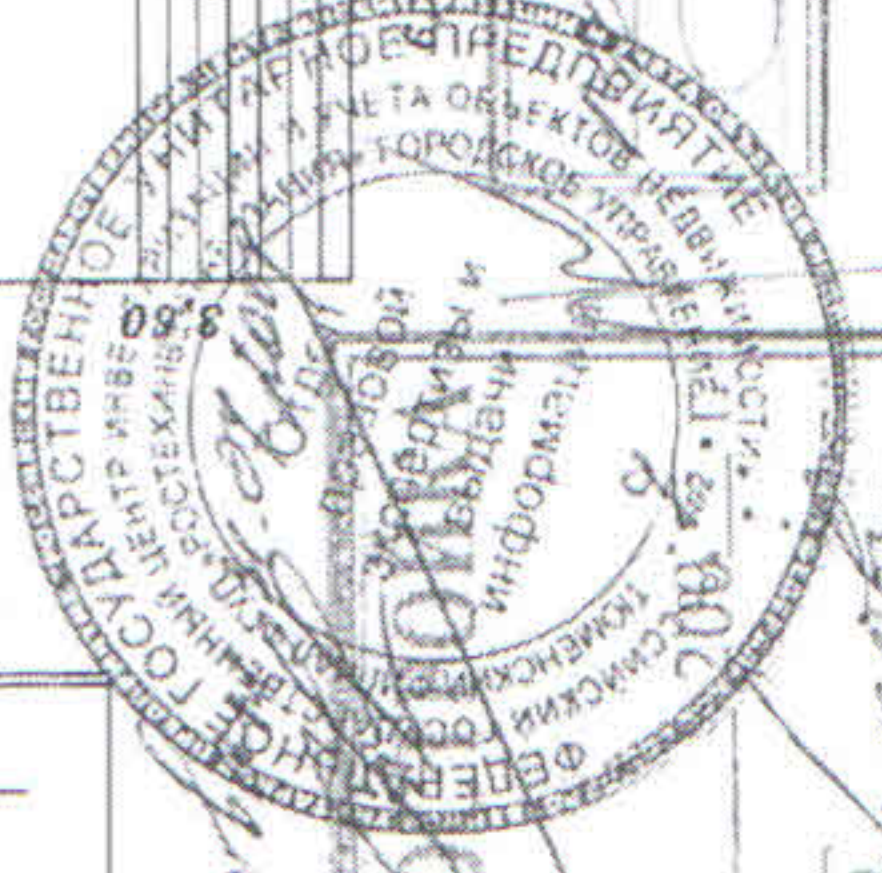
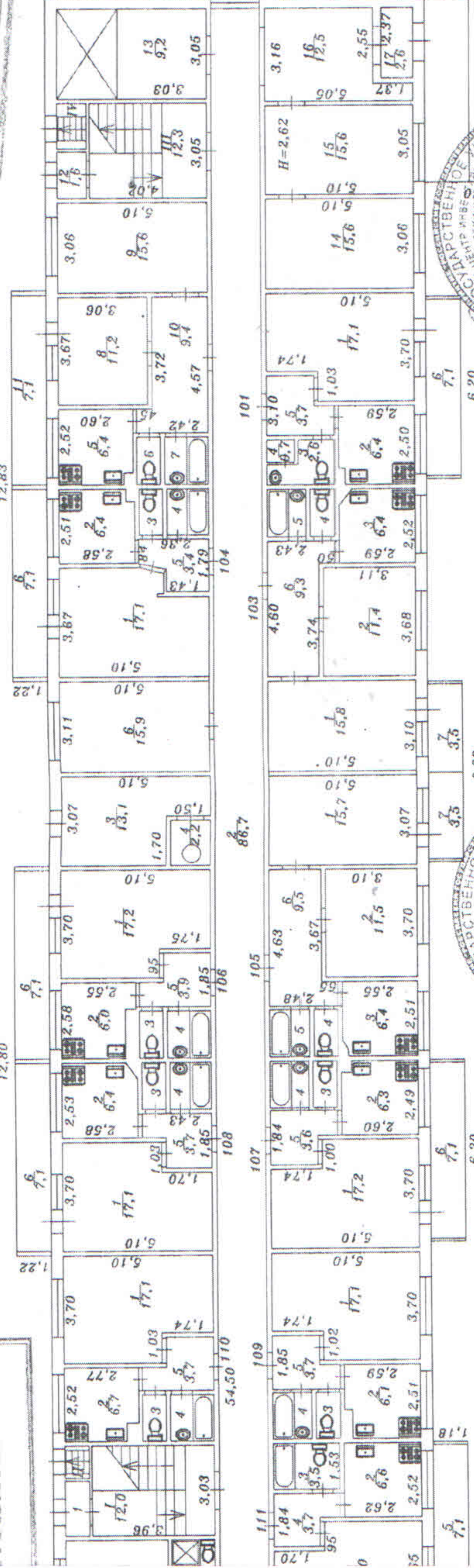

САМОВОЛЬНАЯ ПОСТРОЙКА
Информация
Тюменская область
г. Тюмень

Незаврешенный строительный объект
г. Тюмень

№ 1:200
03.04.07

Иван Александрович

Иван Александрович

Иван Александрович

г. Тюмень

италии авторский проект

САМОВОЛЬНАЯ ПОСТРОЙКА

ПЛАН

2 этаж

Жилая область
Юмень

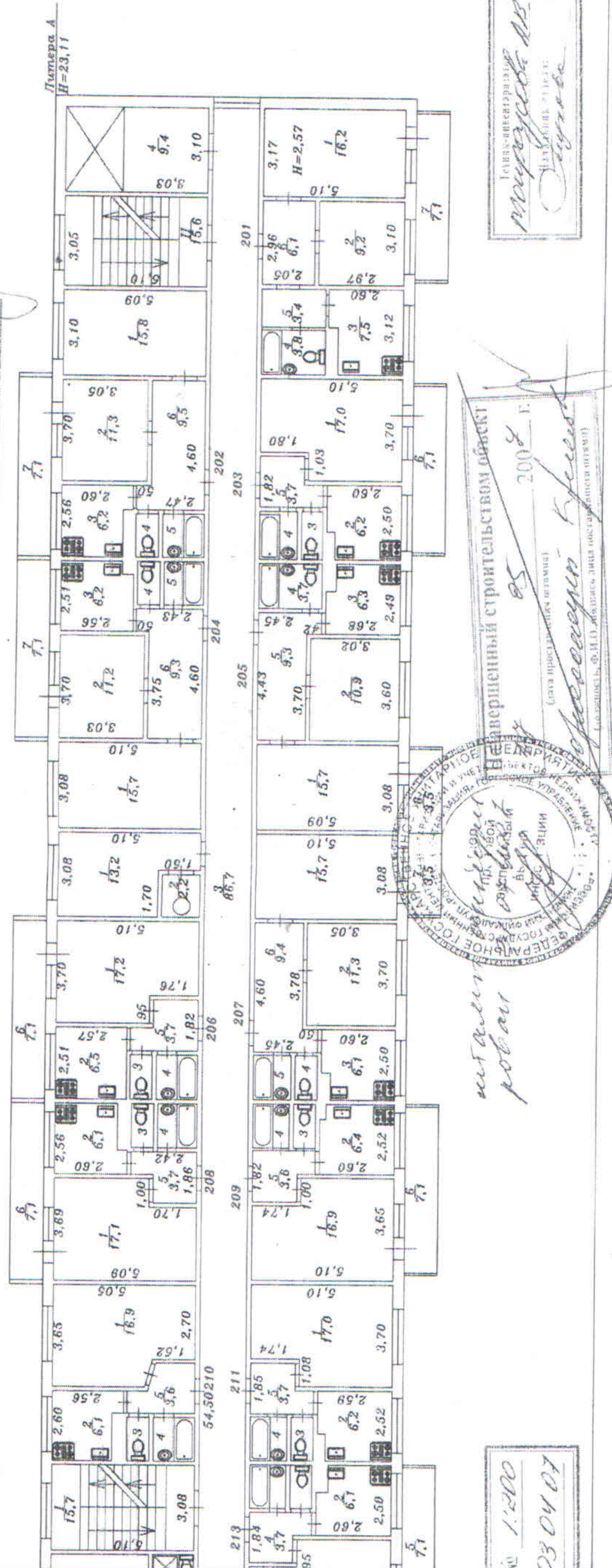
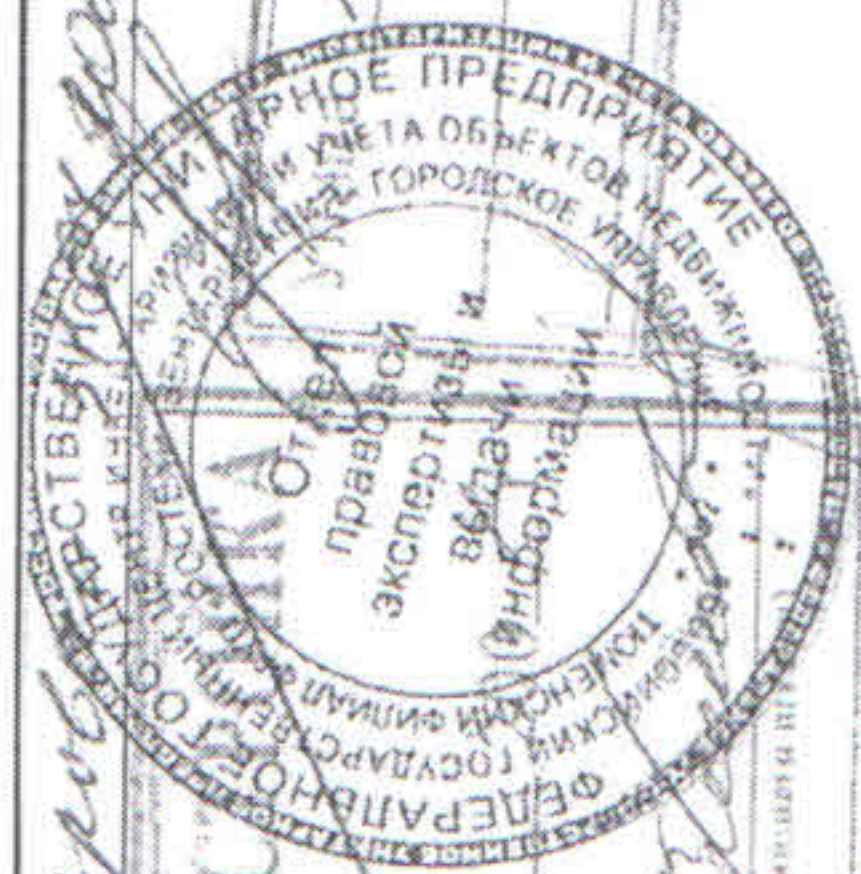

италии
робан

италии авторский проект
34

италии авторский проект
200 г. г.

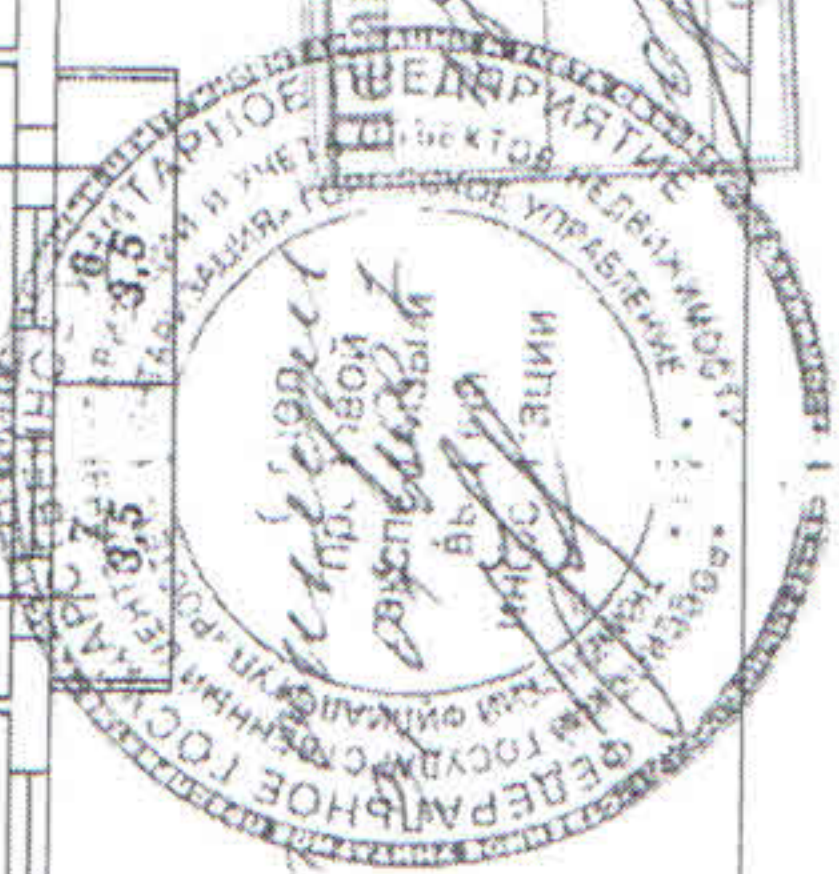

№ 1:200
03.04.07

УЛИЦА *Могерная*
ЗН

ПЛАН

3 этаж

кая область
Юмень

Лытера А
H=23,11

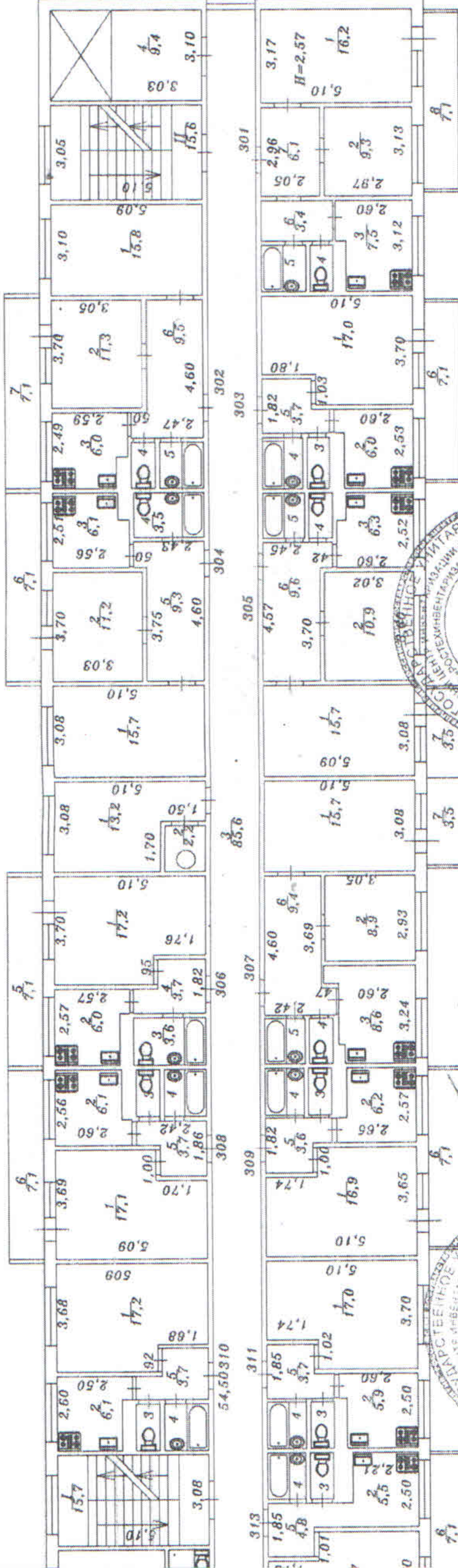

СТРОИТЕЛЬСТВО
Муромов
ДЛЯ ОБЪЕКТА

ОТДЕЛ ПРОЕКТИРОВАНИЯ
ОБЪЕКТОВ НЕДВИЖИМОСТИ
ГОРОДСКОЕ УПРАВЛЕНИЕ
ПО ТЕХНИЧЕСКОМУ РЕГУЛИРОВАНИЮ И
КАДАСТРУ
ОТДЕЛ ПРОЕКТИРОВАНИЯ
ОБЪЕКТОВ НЕДВИЖИМОСТИ
ГОРОДСКОЕ УПРАВЛЕНИЕ
ПО ТЕХНИЧЕСКОМУ РЕГУЛИРОВАНИЮ И
КАДАСТРУ
ОТДЕЛ ПРОЕКТИРОВАНИЯ
ОБЪЕКТОВ НЕДВИЖИМОСТИ
ГОРОДСКОЕ УПРАВЛЕНИЕ
ПО ТЕХНИЧЕСКОМУ РЕГУЛИРОВАНИЮ И
КАДАСТРУ

ОТДЕЛ ПРОЕКТИРОВАНИЯ
ОБЪЕКТОВ НЕДВИЖИМОСТИ
ГОРОДСКОЕ УПРАВЛЕНИЕ
ПО ТЕХНИЧЕСКОМУ РЕГУЛИРОВАНИЮ И
КАДАСТРУ

ОТДЕЛ ПРОЕКТИРОВАНИЯ
ОБЪЕКТОВ НЕДВИЖИМОСТИ
ГОРОДСКОЕ УПРАВЛЕНИЕ
ПО ТЕХНИЧЕСКОМУ РЕГУЛИРОВАНИЮ И
КАДАСТРУ

ОТДЕЛ ПРОЕКТИРОВАНИЯ
ОБЪЕКТОВ НЕДВИЖИМОСТИ
ГОРОДСКОЕ УПРАВЛЕНИЕ
ПО ТЕХНИЧЕСКОМУ РЕГУЛИРОВАНИЮ И
КАДАСТРУ

ОТДЕЛ ПРОЕКТИРОВАНИЯ
ОБЪЕКТОВ НЕДВИЖИМОСТИ
ГОРОДСКОЕ УПРАВЛЕНИЕ
ПО ТЕХНИЧЕСКОМУ РЕГУЛИРОВАНИЮ И
КАДАСТРУ

ОТДЕЛ ПРОЕКТИРОВАНИЯ
ОБЪЕКТОВ НЕДВИЖИМОСТИ
ГОРОДСКОЕ УПРАВЛЕНИЕ
ПО ТЕХНИЧЕСКОМУ РЕГУЛИРОВАНИЮ И
КАДАСТРУ

(ИЗДАТЕЛЬСТВО, Ф.И.О., ПОДПИСЬ, ТИП, ПОСЛЕДОВАТЕЛЬНОСТЬ ШТАМПА)

САМОВОЛЫНАЯ ПОСТРОЙКА

ПЛАН

4 этаж

какая область
Юмень

Улица Мухоморова
314

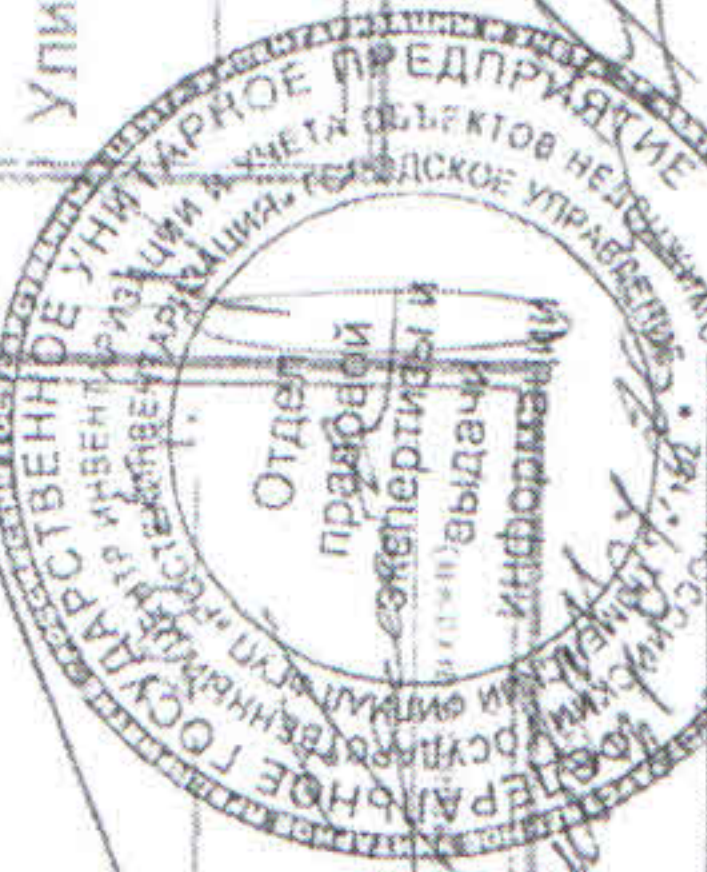

14 05

Мухоморова

Иван Мухоморов

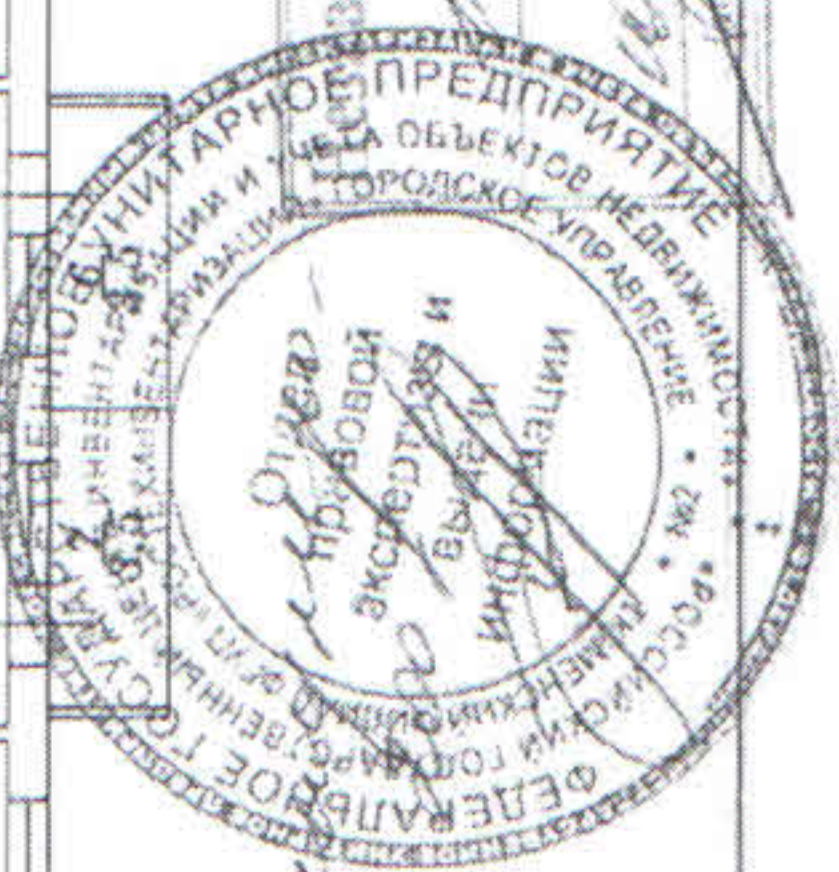
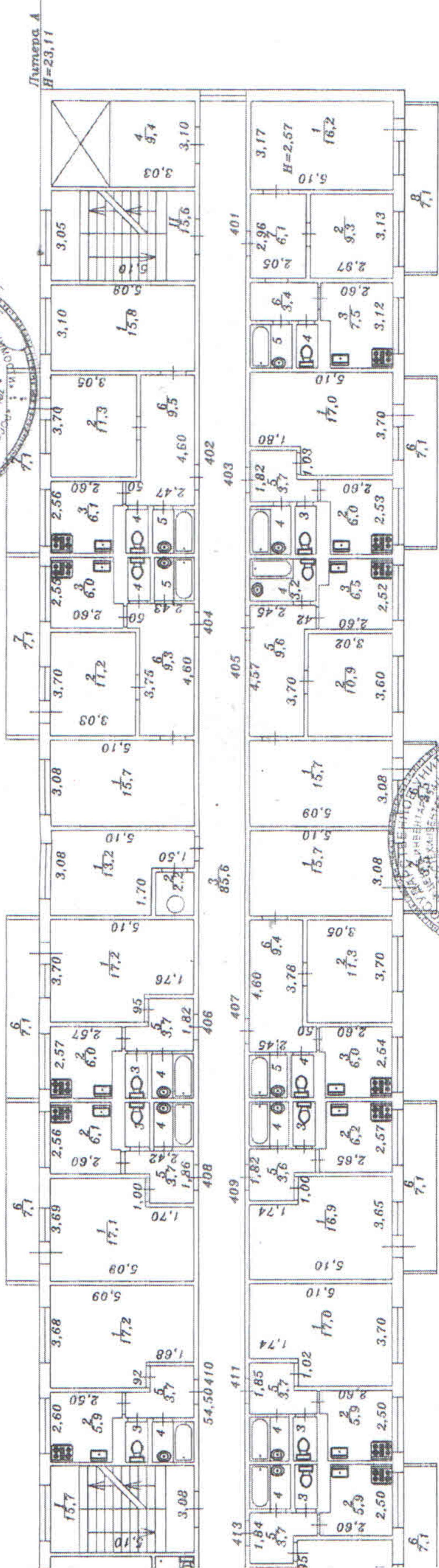

Иван Мухоморов
Бан 31.04.07

Генеральный директор
Мухоморова А.
Иванов И.

1:200
04.07

ская область
Юмень

5 этаж

ПЛАН

ОТДЕЛ
ПРАВОВОЙ
ЭКСПЕРТИЗЫ И
ВНЕШНЕЙ
ИНФОРМАЦИИ
ГЕНЕРАЛЬНОЕ ГОСУДАРСТВЕННОЕ УПРАВЛЕНИЕ
ПО ТЕХНИЧЕСКОМУ РЕГУЛИРОВАНИЮ И
КОНТРОЛЮ
ЦЕНТР НАЦИОНАЛЬНОГО СТАНДАРТИЗАЦИИ
И ТЕХНИЧЕСКОГО РЕГУЛИРОВАНИЯ
И КОНТРОЛЯ
ГОРОДСКОЕ УПРАВЛЕНИЕ
ПО ТЕХНИЧЕСКОМУ РЕГУЛИРОВАНИЮ И
КОНТРОЛЮ
ГОРОДСКОЕ УПРАВЛЕНИЕ
ПО ТЕХНИЧЕСКОМУ РЕГУЛИРОВАНИЮ И
КОНТРОЛЮ

Улицы *Ильинская*
34

05 200 г.

Дымера А
H=23,11

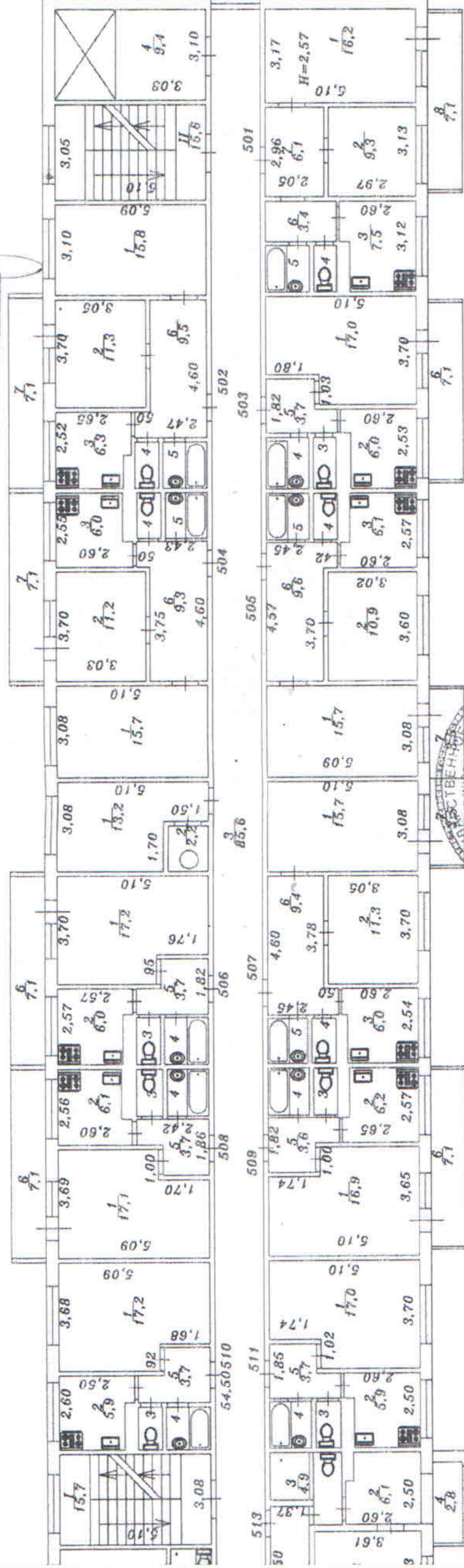

Иванов
Иванов

ОТДЕЛ
ПРАВОВОЙ
ЭКСПЕРТИЗЫ И
ВНЕШНЕЙ
ИНФОРМАЦИИ
ГЕНЕРАЛЬНОЕ ГОСУДАРСТВЕННОЕ УПРАВЛЕНИЕ
ПО ТЕХНИЧЕСКОМУ РЕГУЛИРОВАНИЮ И
КОНТРОЛЮ
ЦЕНТР НАЦИОНАЛЬНОГО СТАНДАРТИЗАЦИИ
И ТЕХНИЧЕСКОГО РЕГУЛИРОВАНИЯ
И КОНТРОЛЯ
ГОРОДСКОЕ УПРАВЛЕНИЕ
ПО ТЕХНИЧЕСКОМУ РЕГУЛИРОВАНИЮ И
КОНТРОЛЮ
ГОРОДСКОЕ УПРАВЛЕНИЕ
ПО ТЕХНИЧЕСКОМУ РЕГУЛИРОВАНИЮ И
КОНТРОЛЮ

05 200 г.

Иванов
Иванов

1.200
304.07

Литера А
Н=23,11

Инициалы
Мозурова
34

200 г.

6 этаж

54.50610

613

1:200
30407

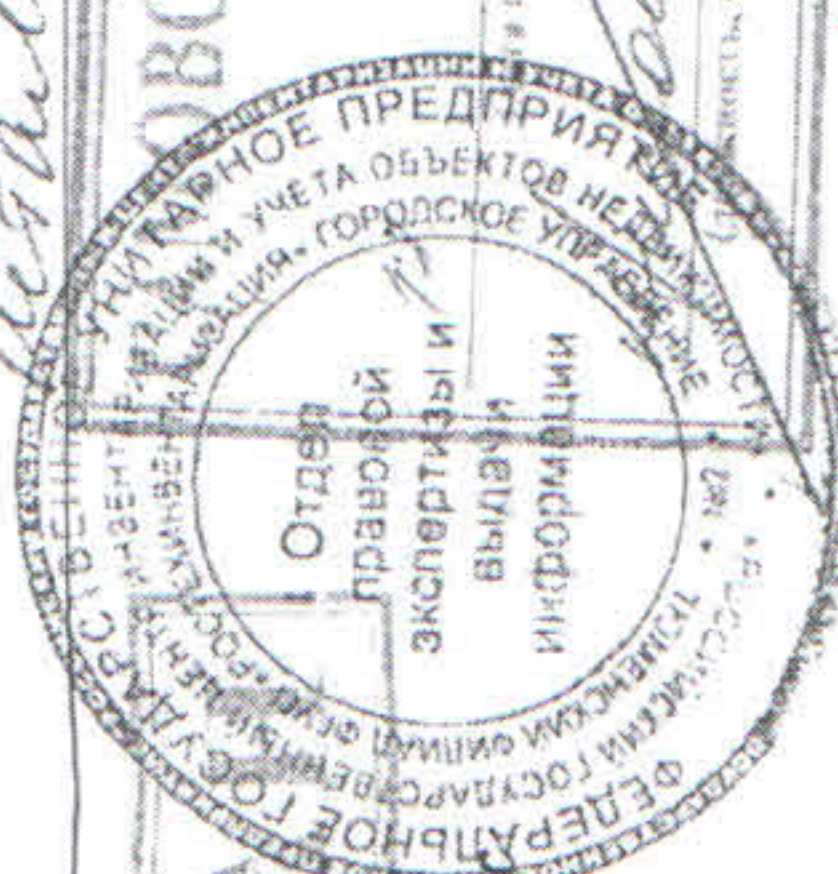
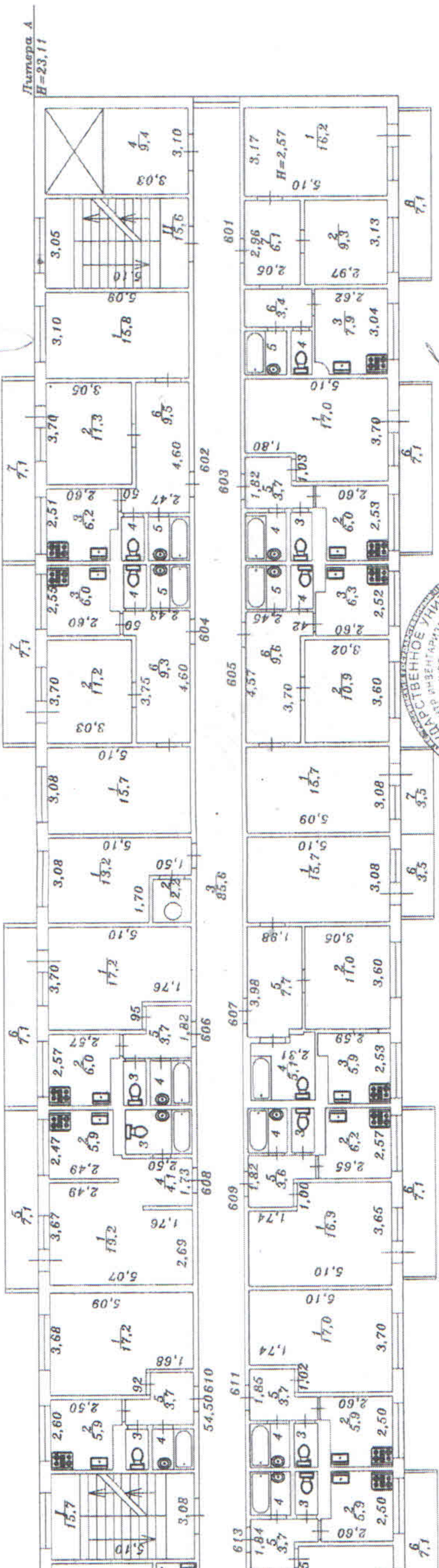

Незавершенный строительством объект
17 05 200 г.

Мозурова
17.007

Инициалы
Мозурова
34

план аннулирован

Улица Каменная
34

ГОСУДАРСТВЕННАЯ ПОСТРОЙКА
200 г.

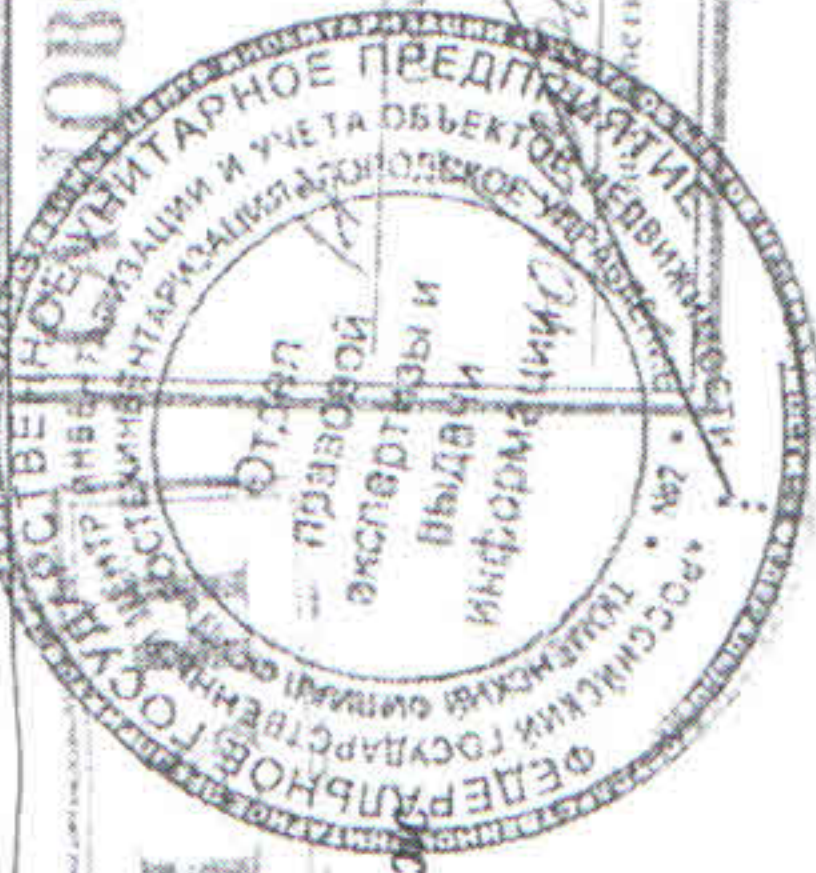

Область
Гюмень

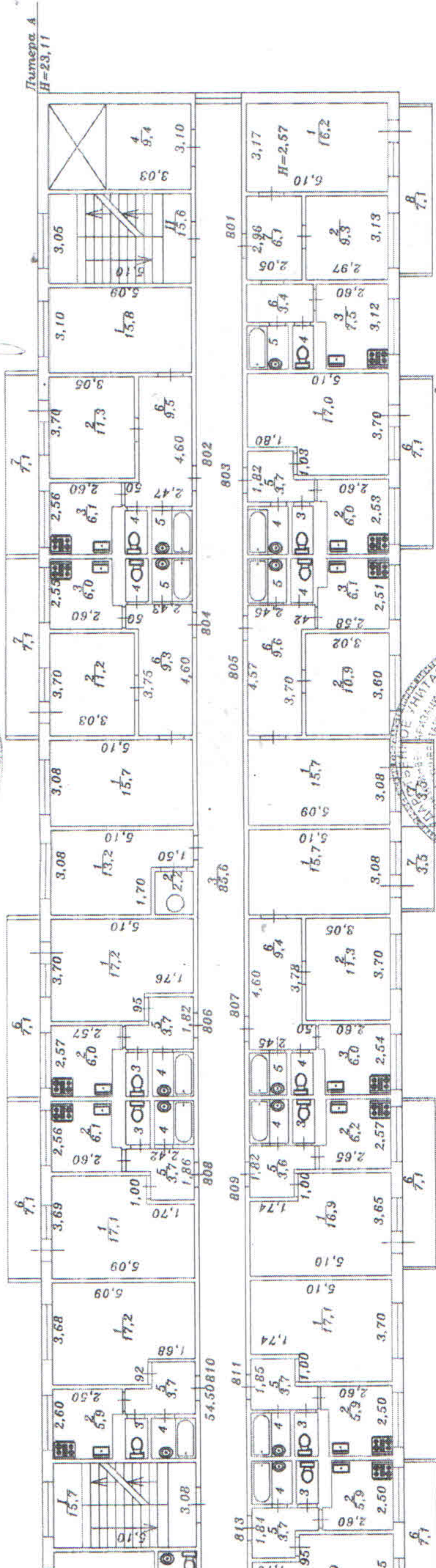

Незавершенный строительством объект
17 05 200 г.

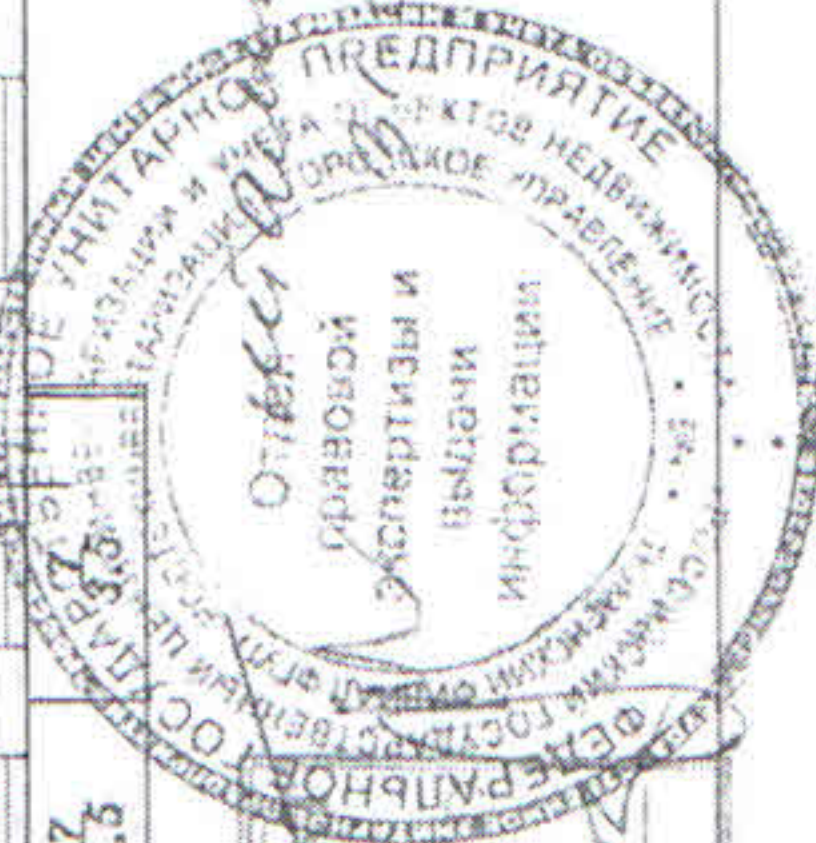

Исполнитель Калинин
(подпись, Ф.И.О. Должность, звание, наименование и номер)

1:200
4.07

СВЕТЛОТЕХНИЧЕСКАЯ
ПРОЕКТИРОВАТЕЛЬСКАЯ
ФИЛИАЛ
Светлана

Литера А
Н=23,11

ЭКСПЛИКАЦИЯ ПЛОЩАДИ ДОМА улица Нагорная, дом 34, литер А

Литера	Этаж	№ помещ ения (кварт ры)	номер помещ ения по плану	Назначение частей помещения: жилая комната, кухня, и т.п.	Формула подсчета частей помещения	общая площадь квартиры (кв.м.)	жилая площадь (кв.м.)	подсобная площадь (кв.м.)	площадь лоджий, балконов (кв.м.)	высота по внутрен нему обмеру	самоволь но переустр оено (кв.м.)	дата последней обследова ния
A	Подвал		12	Тепловой узел		31,00		31,00		2,22		
итого по подвалу места общего пользования :						31,00	0,00	31,00				30 407
A	Первый этаж	101	1	Жилая		17,10	17,10			2,62		
A	Первый этаж	101	2	Кухня		6,40		6,40		2,62		
A	Первый этаж	101	3	Санузел		2,60		2,60		2,62		
A	Первый этаж	101	4	Сауна		0,70		0,70		2,62		
A	Первый этаж	101	5	Коридор		3,70		3,70		2,62		
A	Первый этаж	101	6	Лоджия					7,10	2,62		
итого по жилому помещению :						30,50	17,10	13,40	7,10			30 407
A	Первый этаж	103	1	Жилая		15,80	15,80			2,62		
A	Первый этаж	103	2	Жилая		11,40	11,40			2,62		
A	Первый этаж	103	3	Кухня		6,40		6,40		2,62		
A	Первый этаж	103	4	Туалет		1,10		1,10		2,62		
A	Первый этаж	103	5	Ванная		2,20		2,20		2,62		
A	Первый этаж	103	6	Коридор		9,30		9,30		2,62		
A	Первый этаж	103	7	Лоджия					3,50	2,62		
итого по жилому помещению :						46,20	27,20	19,00	3,50			30 407
A	Первый этаж	104	1	Жилая		17,10	17,10			2,62		
A	Первый этаж	104	2	Кухня		6,40		6,40		2,62		
A	Первый этаж	104	3	Туалет		1,10		1,10		2,62		
A	Первый этаж	104	4	Ванная		2,20		2,20		2,62		
A	Первый этаж	104	5	Коридор		3,40		3,40		2,62		
A	Первый этаж	104	6	Лоджия					7,10	2,62		
итого по жилому помещению :						30,20	17,10	13,10	7,10			30 407
A	Первый этаж	105	1	Жилая		15,70	15,70			2,62		
A	Первый этаж	105	2	Жилая		11,50	11,50			2,62		
A	Первый этаж	105	3	Кухня		6,40		6,40		2,62		
A	Первый этаж	105	4	Туалет		1,10		1,10		2,62		
A	Первый этаж	105	5	Ванная		2,20		2,20		2,62		
A	Первый этаж	105	6	Коридор		9,50		9,50		2,62		
A	Первый этаж	105	7	Лоджия					3,50	2,62		
итого по жилому помещению :						46,40	27,20	19,20	3,50			30 407
A	Первый этаж	106	1	Жилая		17,20	17,20			2,62		
A	Первый этаж	106	2	Кухня		6,00		6,00		2,62		
A	Первый этаж	106	3	Туалет		1,10		1,10		2,62		
A	Первый этаж	106	4	Ванная		2,20		2,20		2,62		
A	Первый этаж	106	5	Коридор		3,90		3,90		2,62		
A	Первый этаж	106	6	Лоджия					7,10	2,62		
итого по жилому помещению :						30,40	17,20	13,20	7,10			30 407
A	Первый этаж	107	1	Жилая		17,20	17,20			2,62		
A	Первый этаж	107	2	Кухня		6,30		6,30		2,62		
A	Первый этаж	107	3	Туалет		1,10		1,10		2,62		
A	Первый этаж	107	4	Ванная		2,20		2,20		2,62		
A	Первый этаж	107	5	Коридор		3,60		3,60		2,62		
A	Первый этаж	107	6	Лоджия					7,10	2,62		
итого по жилому помещению :						30,40	17,20	13,20	7,10			30 407
A	Первый этаж	108	1	Жилая		17,10	17,10			2,62		
A	Первый этаж	108	2	Кухня		6,40		6,40		2,62		
A	Первый этаж	108	3	Туалет		1,10		1,10		2,62		
A	Первый этаж	108	4	Ванная		2,20		2,20		2,62		
A	Первый этаж	108	5	Коридор		3,70		3,70		2,62		
A	Первый этаж	108	6	Лоджия					7,10	2,62		
итого по жилому помещению :						30,50	17,10	13,40	7,10			30 407
A	Первый этаж	109	1	Жилая		17,10	17,10			2,62		
A	Первый этаж	109	2	Кухня		6,10		6,10		2,62		
A	Первый этаж	109	3	Туалет		1,10		1,10		2,62		
A	Первый этаж	109	4	Ванная		2,20		2,20		2,62		
A	Первый этаж	109	5	Коридор		3,70		3,70		2,62		
итого по жилому помещению :						30,20	17,10	13,10	0,00			30 407
A	Первый этаж	110	1	Жилая		17,10	17,10			2,62		
A	Первый этаж	110	2	Кухня		6,70		6,70		2,62		
A	Первый этаж	110	3	Туалет		1,10		1,10		2,62		
A	Первый этаж	110	4	Ванная		2,20		2,20		2,62		
A	Первый этаж	110	5	Коридор		3,70		3,70		2,62		
итого по жилому помещению :						30,80	17,10	13,70	0,00			30 407
A	Первый этаж	111	1	Жилая		17,00	17,00			2,62		
A	Первый этаж	111	2	Кухня		6,60		6,60		2,62		
A	Первый этаж	111	3	Санузел		3,50		3,50		2,62		
A	Первый этаж	111	4	Коридор		3,70		3,70		2,62		
A	Первый этаж	111	5	Лоджия					7,10	2,62		
итого по жилому помещению :						30,80	17,00	13,80	7,10			30 407
A	Первый этаж	112	1	Жилая		11,00	11,00			2,62		
A	Первый этаж	112	2	Санузел		2,20		2,20		2,62		
A	Первый этаж	112	3	Коридор		2,20		2,20		2,62		
итого по жилому помещению :						15,40	11,00	4,40	0,00			30 407
ИТОГО по этажу жилое : Первый этаж						351,80	202,30	149,50	49,60			
A	Первый этаж		1	Тамбур		1,60		1,60		2,62		
A	Первый этаж		2	Коридор общего пользования		86,70		86,70		2,62		
A	Первый этаж		5	Вспомогательное помещение		6,40		6,40		2,62		
A	Первый этаж		6	Туалет		1,10		1,10		2,62		
A	Первый этаж		7	Ванная		2,20		2,20		2,62		
A	Первый этаж		8	Кабинет		11,20		11,20		2,62		
A	Первый этаж		9	Вспомогательное помещение		15,60		15,60		2,62		
A	Первый этаж		10	Коридор общего пользования		9,40		9,40		2,62		
A	Первый этаж		11	Лоджия		0,00			7,10	2,62		
A	Первый этаж		12	Тамбур		1,60		1,60		2,62		
A	Первый этаж		13	Лифтовый холл		9,20		9,20		2,62		
A	Первый этаж		14	Электрощитовая		15,60		15,60		2,62		
A	Первый этаж		15	Проходная		15,60		15,60		2,62		
A	Первый этаж		16	Коридор общего пользования		12,50		12,50		2,62		
A	Первый этаж		17	Тамбур		2,60		2,60		2,62		

ИТОГО по этажу места общего пользования : Первый этаж					191,30	0,00	191,30	7,10		
ИТОГО по этажу жилое и места общего пользования : Первый этаж					543,10	202,30	340,80	56,70		
A	Второй этаж	201	1	Жилая	16,20	16,20			2,57	
A	Второй этаж	201	2	Жилая	9,20	9,20			2,57	
A	Второй этаж	201	3	Кухня	7,50		7,50		2,57	
A	Второй этаж	201	4	Санузел	3,80		3,80		2,57	
A	Второй этаж	201	5	Коридор	3,40		3,40		2,57	
A	Второй этаж	201	6	Коридор	6,10		6,10		2,57	
A	Второй этаж	201	7	Лоджия				7,10	2,57	
итого по жилому помещению :					46,20	25,40	20,80	7,10		30 407
A	Второй этаж	202	1	Жилая	15,80	15,80			2,57	
A	Второй этаж	202	2	Жилая	11,30	11,30			2,57	
A	Второй этаж	202	3	Кухня	6,20		6,20		2,57	
A	Второй этаж	202	4	Туалет	1,10		1,10		2,57	
A	Второй этаж	202	5	Ванная	2,20		2,20		2,57	
A	Второй этаж	202	6	Коридор	9,50		9,50		2,57	
A	Второй этаж	202	7	Лоджия				7,10	2,57	
итого по жилому помещению :					46,10	27,10	19,00	7,10		30 407
A	Второй этаж	203	1	Жилая	17,00	17,00			2,57	
A	Второй этаж	203	2	Кухня	6,20		6,20		2,57	
A	Второй этаж	203	3	Туалет	1,10		1,10		2,57	
A	Второй этаж	203	4	Ванная	2,20		2,20		2,57	
A	Второй этаж	203	5	Коридор	3,70		3,70		2,57	
A	Второй этаж	203	6	Лоджия				7,10	2,57	
итого по жилому помещению :					30,20	17,00	13,20	7,10		30 407
A	Второй этаж	204	1	Жилая	15,70	15,70			2,57	
A	Второй этаж	204	2	Жилая	11,20	11,20			2,57	
A	Второй этаж	204	3	Кухня	6,20		6,20		2,57	
A	Второй этаж	204	4	Туалет	1,10		1,10		2,57	
A	Второй этаж	204	5	Ванная	2,20		2,20		2,57	
A	Второй этаж	204	6	Коридор	9,30		9,30		2,57	
A	Второй этаж	204	7	Лоджия				7,10	2,57	
итого по жилому помещению :					45,70	26,90	18,80	7,10		30 407
A	Второй этаж	205	1	Жилая	15,70	15,70			2,57	
A	Второй этаж	205	2	Жилая	10,90	10,90			2,57	
A	Второй этаж	205	3	Кухня	6,30		6,30		2,57	
A	Второй этаж	205	4	Санузел	3,70		3,70		2,57	
A	Второй этаж	205	5	Коридор	9,30		9,30		2,57	
A	Второй этаж	205	6	Лоджия				3,50	2,57	
итого по жилому помещению :					45,90	26,60	19,30	3,50		30 407
A	Второй этаж	206	1	Жилая	17,20	17,20			2,57	
A	Второй этаж	206	2	Кухня	6,50		6,50		2,57	
A	Второй этаж	206	3	Туалет	1,10		1,10		2,57	
A	Второй этаж	206	4	Ванная	2,20		2,20		2,57	
A	Второй этаж	206	5	Коридор	3,70		3,70		2,57	
A	Второй этаж	206	6	Лоджия				7,10	2,57	
итого по жилому помещению :					30,70	17,20	13,50	7,10		30 407
A	Второй этаж	207	1	Жилая	15,70	15,70			2,57	
A	Второй этаж	207	2	Жилая	11,30	11,30			2,57	
A	Второй этаж	207	3	Кухня	6,10		6,10		2,57	
A	Второй этаж	207	4	Туалет	1,10		1,10		2,57	
A	Второй этаж	207	5	Ванная	2,20		2,20		2,57	
A	Второй этаж	207	6	Коридор	9,40		9,40		2,57	
A	Второй этаж	207	7	Лоджия				3,50	2,57	
итого по жилому помещению :					45,80	27,00	18,80	3,50		30 407
A	Второй этаж	208	1	Жилая	17,10	17,10			2,57	
A	Второй этаж	208	2	Кухня	6,10		6,10		2,57	
A	Второй этаж	208	3	Туалет	1,10		1,10		2,57	
A	Второй этаж	208	4	Ванная	2,20		2,20		2,57	
A	Второй этаж	208	5	Коридор	3,70		3,70		2,57	
A	Второй этаж	208	6	Лоджия				7,10	2,57	
итого по жилому помещению :					30,20	17,10	13,10	7,10		30 407
A	Второй этаж	209	1	Жилая	16,90	16,90			2,57	
A	Второй этаж	209	2	Кухня	6,40		6,40		2,57	
A	Второй этаж	209	3	Туалет	1,10		1,10		2,57	
A	Второй этаж	209	4	Ванная	2,20		2,20		2,57	
A	Второй этаж	209	5	Коридор	3,60		3,60		2,57	
A	Второй этаж	209	6	Лоджия				7,10	2,57	
итого по жилому помещению :					30,20	16,90	13,30	7,10		30 407
A	Второй этаж	210	1	Жилая	16,90	16,90			2,57	
A	Второй этаж	210	2	Кухня	6,10		6,10		2,57	
A	Второй этаж	210	3	Туалет	1,10		1,10		2,57	
A	Второй этаж	210	4	Ванная	2,20		2,20		2,57	
A	Второй этаж	210	5	Коридор	3,60		3,60		2,57	
итого по жилому помещению :					29,90	16,90	13,00	0,00		30 407
A	Второй этаж	211	1	Жилая	17,00	17,00			2,57	
A	Второй этаж	211	2	Кухня	6,20		6,20		2,57	
A	Второй этаж	211	3	Туалет	1,10		1,10		2,57	
A	Второй этаж	211	4	Ванная	2,20		2,20		2,57	
A	Второй этаж	211	5	Коридор	3,70		3,70		2,57	
итого по жилому помещению :					30,20	17,00	13,20	0,00		30 407
A	Второй этаж	212	1	Жилая	11,10	11,10			2,57	
A	Второй этаж	212	2	Санузел	2,10		2,10		2,57	
A	Второй этаж	212	3	Коридор	2,20		2,20		2,57	
итого по жилому помещению :					15,40	11,10	4,30	0,00		30 407
A	Второй этаж	213	1	Жилая	17,00	17,00			2,57	
A	Второй этаж	213	2	Кухня	6,10		6,10		2,57	
A	Второй этаж	213	3	Туалет	1,10		1,10		2,57	
A	Второй этаж	213	4	Ванная	2,20		2,20		2,57	
A	Второй этаж	213	5	Коридор	3,70		3,70		2,57	
A	Второй этаж	213	6	Лоджия				7,10	2,57	
итого по жилому помещению :					30,10	17,00	13,10	7,10		30 407
ИТОГО по этажу жилое : Второй этаж					456,60	263,20	193,40	63,80		
A	Второй этаж		1	Световой холл	13,20		13,20		2,57	
A	Второй этаж		3	Коридор общего пользования	86,70		86,70		2,57	
A	Второй этаж		4	Лифтовый холл	9,40		9,40		2,57	
ИТОГО по этажу места общего пользования : Второй этаж					109,30	0,00	109,30	0,00		
ИТОГО по этажу жилое и места общего пользования : Второй этаж					565,90	263,20	302,70	63,80		
A	Третий этаж	301	1	Жилая	16,20	16,20			2,57	

12

A	Третий этаж	301	2	Жилая	9,30	9,30			2,57	
A	Третий этаж	301	3	Кухня	7,50		7,50		2,57	
A	Третий этаж	301	4	Туалет	1,10		1,10		2,57	
A	Третий этаж	301	5	Ванная	2,20		2,20		2,57	
A	Третий этаж	301	6	Коридор	3,40		3,40		2,57	
A	Третий этаж	301	7	Коридор	6,10		6,10		2,57	
A	Третий этаж	301	8	Лоджия				7,10	2,57	
Итого по жилому помещению:					45,80	25,50	20,30	7,10		30 407
A	Третий этаж	302	1	Жилая	15,80	15,80			2,57	
A	Третий этаж	302	2	Жилая	11,30	11,30			2,57	
A	Третий этаж	302	3	Кухня	6,00		6,00		2,57	
A	Третий этаж	302	4	Туалет	1,10		1,10		2,57	
A	Третий этаж	302	5	Ванная	2,20		2,20		2,57	
A	Третий этаж	302	6	Коридор	9,50		9,50		2,57	
A	Третий этаж	302	7	Лоджия				7,10	2,57	
Итого по жилому помещению:					45,90	27,10	18,80	7,10		30 407
A	Третий этаж	303	1	Жилая	17,00	17,00			2,57	
A	Третий этаж	303	2	Жилая	6,00		6,00		2,57	
A	Третий этаж	303	3	Кухня	1,10		1,10		2,57	
A	Третий этаж	303	4	Туалет	2,20		2,20		2,57	
A	Третий этаж	303	5	Ванная	3,70		3,70		2,57	
A	Третий этаж	303	6	Коридор				7,10	2,57	
A	Третий этаж	303	7	Лоджия						30 407
Итого по жилому помещению:					30,00	17,00	13,00	7,10		
A	Третий этаж	304	1	Жилая	15,70	15,70			2,57	
A	Третий этаж	304	2	Жилая	11,20	11,20			2,57	
A	Третий этаж	304	3	Кухня	6,10		6,10		2,57	
A	Третий этаж	304	4	Санузел	3,50		3,50		2,57	
A	Третий этаж	304	5	Коридор	9,30		9,30		2,57	
A	Третий этаж	304	6	Лоджия				7,10	2,57	
Итого по жилому помещению:					45,80	26,90	18,90	7,10		30 407
A	Третий этаж	305	1	Жилая	15,70	15,70			2,57	
A	Третий этаж	305	2	Жилая	10,90	10,90			2,57	
A	Третий этаж	305	3	Кухня	6,30		6,30		2,57	
A	Третий этаж	305	4	Туалет	1,10		1,10		2,57	
A	Третий этаж	305	5	Ванная	2,20		2,20		2,57	
A	Третий этаж	305	6	Коридор	9,60		9,60		2,57	
A	Третий этаж	305	7	Лоджия				3,50	2,57	
Итого по жилому помещению:					45,80	26,60	19,20	3,50		30 407
A	Третий этаж	306	1	Жилая	17,20	17,20			2,57	
A	Третий этаж	306	2	Жилая	6,00		6,00		2,57	
A	Третий этаж	306	3	Санузел	3,60		3,60		2,57	
A	Третий этаж	306	4	Коридор	3,70		3,70		2,57	
A	Третий этаж	306	6	Лоджия				7,10	2,57	
Итого по жилому помещению:					30,50	17,20	13,30	7,10		30 407
A	Третий этаж	307	1	Жилая	15,70	15,70			2,57	
A	Третий этаж	307	2	Жилая	8,90	8,90			2,57	
A	Третий этаж	307	3	Кухня	8,60		8,60		2,57	
A	Третий этаж	307	4	Туалет	1,10		1,10		2,57	
A	Третий этаж	307	5	Ванная	2,20		2,20		2,57	
A	Третий этаж	307	6	Коридор	9,40		9,40		2,57	
A	Третий этаж	307	7	Лоджия				3,50	2,57	
Итого по жилому помещению:					45,90	24,60	21,30	3,50		30 407
A	Третий этаж	308	1	Жилая	17,10	17,10			2,57	
A	Третий этаж	308	2	Жилая	6,10		6,10		2,57	
A	Третий этаж	308	3	Кухня	1,10		1,10		2,57	
A	Третий этаж	308	4	Туалет	2,20		2,20		2,57	
A	Третий этаж	308	5	Ванная	3,70		3,70		2,57	
A	Третий этаж	308	6	Коридор				7,10	2,57	
A	Третий этаж	308	7	Лоджия						30 407
Итого по жилому помещению:					30,20	17,10	13,10	7,10		
A	Третий этаж	309	1	Жилая	16,90	16,90			2,57	
A	Третий этаж	309	2	Жилая	6,20		6,20		2,57	
A	Третий этаж	309	3	Кухня	1,10		1,10		2,57	
A	Третий этаж	309	4	Туалет	2,20		2,20		2,57	
A	Третий этаж	309	5	Ванная	3,60		3,60		2,57	
A	Третий этаж	309	6	Коридор				7,10	2,57	
A	Третий этаж	309	7	Лоджия						30 407
Итого по жилому помещению:					30,00	16,90	13,10	7,10		
A	Третий этаж	310	1	Жилая	17,20	17,20			2,57	
A	Третий этаж	310	2	Жилая	6,10		6,10		2,57	
A	Третий этаж	310	3	Кухня	1,10		1,10		2,57	
A	Третий этаж	310	4	Туалет	2,20		2,20		2,57	
A	Третий этаж	310	5	Ванная	3,70		3,70		2,57	
A	Третий этаж	310	6	Коридор				0,00		30 407
Итого по жилому помещению:					30,30	17,20	13,10	0,00		
A	Третий этаж	311	1	Жилая	17,00	17,00			2,57	
A	Третий этаж	311	2	Жилая	5,90		5,90		2,57	
A	Третий этаж	311	3	Кухня	1,10		1,10		2,57	
A	Третий этаж	311	4	Туалет	2,20		2,20		2,57	
A	Третий этаж	311	5	Ванная	3,70		3,70		2,57	
A	Третий этаж	311	6	Коридор				0,00		30 407
Итого по жилому помещению:					29,90	17,00	12,90	0,00		
A	Третий этаж	312	1	Жилая	11,10	11,10			2,57	
A	Третий этаж	312	2	Жилая	2,10		2,10		2,57	
A	Третий этаж	312	3	Санузел	1,90		1,90		2,57	
A	Третий этаж	312	4	Коридор				4,00	0,00	30 407
Итого по жилому помещению:					15,10	11,10	4,00	0,00		
A	Третий этаж	313	1	Жилая	16,70	16,70			2,57	
A	Третий этаж	313	2	Жилая	5,50		5,50		2,57	
A	Третий этаж	313	3	Кухня	1,10		1,10		2,57	
A	Третий этаж	313	4	Туалет	2,20		2,20		2,57	
A	Третий этаж	313	5	Ванная	4,80		4,80		2,57	
A	Третий этаж	313	6	Коридор				7,10	2,57	
A	Третий этаж	313	7	Лоджия						30 407
Итого по жилому помещению:					30,30	16,70	13,60	7,10		
Итого по этажу жилое: Третий этаж					455,50	260,90	194,60	63,80		
A	Третий этаж		1	Световой холл	13,20		13,20		2,57	
A	Третий этаж		3	Коридор общего пользования	85,60		85,60		2,57	
A	Третий этаж		4	Лифтовый холл	9,40		9,40		2,57	
Итого по этажу места общего пользования: Третий этаж					108,20	0,00	108,20	0,00		
Итого по этажу жилое и места общего пользования: Третий этаж					563,70	260,90	302,80	63,80		
A	Четвертый этаж	401	1	Жилая	16,20	16,20			2,57	
A	Четвертый этаж	401	2	Жилая	9,30	9,30			2,57	
A	Четвертый этаж	401	3	Кухня	7,50		7,50		2,57	
A	Четвертый этаж	401	4	Туалет	1,10		1,10		2,57	

A	Четвертый этаж	401	5	Ванная		2,20		2,20	2,57		
A	Четвертый этаж	401	6	Коридор		3,40		3,40	2,57		
A	Четвертый этаж	401	7	Коридор		6,10		6,10	2,57		
A	Четвертый этаж	401	8	Лоджия					2,57		
Итого по жилому помещению :						45,80	25,50	20,30	7,10	2,57	
A	Четвертый этаж	402	1	Жилая		15,80	15,80		2,57	30 407	
A	Четвертый этаж	402	2	Жилая		11,30	11,30		2,57		
A	Четвертый этаж	402	3	Кухня		6,10		6,10	2,57		
A	Четвертый этаж	402	4	Туалет		1,10		1,10	2,57		
A	Четвертый этаж	402	5	Ванная		2,20		2,20	2,57		
A	Четвертый этаж	402	6	Коридор		9,50		9,50	2,57		
A	Четвертый этаж	402	7	Лоджия					2,57		
Итого по жилому помещению :						46,00	27,10	18,90	7,10	2,57	
A	Четвертый этаж	403	1	Жилая		17,00	17,00		2,57	30 407	
A	Четвертый этаж	403	2	Кухня		8,00		8,00	2,57		
A	Четвертый этаж	403	3	Туалет		1,10		1,10	2,57		
A	Четвертый этаж	403	4	Ванная		2,20		2,20	2,57		
A	Четвертый этаж	403	5	Коридор		3,70		3,70	2,57		
A	Четвертый этаж	403	6	Лоджия					2,57		
Итого по жилому помещению :						30,00	17,00	13,00	7,10	2,57	
A	Четвертый этаж	404	1	Жилая		15,70	15,70		2,57	30 407	
A	Четвертый этаж	404	2	Жилая		11,20	11,20		2,57		
A	Четвертый этаж	404	3	Кухня		6,00		6,00	2,57		
A	Четвертый этаж	404	4	Туалет		1,10		1,10	2,57		
A	Четвертый этаж	404	5	Ванная		2,20		2,20	2,57		
A	Четвертый этаж	404	6	Коридор		9,30		9,30	2,57		
A	Четвертый этаж	404	7	Лоджия					2,57		
Итого по жилому помещению :						45,50	26,90	18,60	7,10	2,57	
A	Четвертый этаж	405	1	Жилая		15,70	15,70		2,57	30 407	
A	Четвертый этаж	405	2	Жилая		10,90	10,90		2,57		
A	Четвертый этаж	405	3	Кухня		6,50		6,50	2,57		
A	Четвертый этаж	405	4	Санузел		3,20		3,20	2,57		
A	Четвертый этаж	405	5	Коридор		9,60		9,60	2,57		
A	Четвертый этаж	405	6	Лоджия					2,57		
Итого по жилому помещению :						45,90	26,60	19,30	3,50	2,57	
A	Четвертый этаж	406	1	Жилая		17,20	17,20		2,57	30 407	
A	Четвертый этаж	406	2	Кухня		6,00		6,00	2,57		
A	Четвертый этаж	406	3	Туалет		1,10		1,10	2,57		
A	Четвертый этаж	406	4	Ванная		2,20		2,20	2,57		
A	Четвертый этаж	406	5	Коридор		3,70		3,70	2,57		
A	Четвертый этаж	406	6	Лоджия					2,57		
Итого по жилому помещению :						30,20	17,20	13,00	7,10	2,57	
A	Четвертый этаж	407	1	Жилая		15,70	15,70		2,57	30 407	
A	Четвертый этаж	407	2	Жилая		11,30	11,30		2,57		
A	Четвертый этаж	407	3	Кухня		6,00		6,00	2,57		
A	Четвертый этаж	407	4	Туалет		1,10		1,10	2,57		
A	Четвертый этаж	407	5	Ванная		2,20		2,20	2,57		
A	Четвертый этаж	407	6	Коридор		9,40		9,40	2,57		
A	Четвертый этаж	407	7	Лоджия					2,57		
Итого по жилому помещению :						45,70	27,00	18,70	3,50	2,57	
A	Четвертый этаж	408	1	Жилая		17,10	17,10		2,57	30 407	
A	Четвертый этаж	408	2	Кухня		6,10		6,10	2,57		
A	Четвертый этаж	408	3	Туалет		1,10		1,10	2,57		
A	Четвертый этаж	408	4	Ванная		2,20		2,20	2,57		
A	Четвертый этаж	408	5	Коридор		3,70		3,70	2,57		
A	Четвертый этаж	408	6	Лоджия					2,57		
Итого по жилому помещению :						30,20	17,10	13,10	7,10	2,57	
A	Четвертый этаж	409	1	Жилая		16,90	16,90		2,57	30 407	
A	Четвертый этаж	409	2	Кухня		6,20		6,20	2,57		
A	Четвертый этаж	409	3	Туалет		1,10		1,10	2,57		
A	Четвертый этаж	409	4	Ванная		2,20		2,20	2,57		
A	Четвертый этаж	409	5	Коридор		3,80		3,80	2,57		
A	Четвертый этаж	409	6	Лоджия					2,57		
Итого по жилому помещению :						30,00	16,90	13,10	7,10	2,57	
A	Четвертый этаж	410	1	Жилая		17,20	17,20		2,57	30 407	
A	Четвертый этаж	410	2	Кухня		5,90		5,90	2,57		
A	Четвертый этаж	410	3	Туалет		1,10		1,10	2,57		
A	Четвертый этаж	410	4	Ванная		2,20		2,20	2,57		
A	Четвертый этаж	410	5	Коридор		3,70		3,70	2,57		
Итого по жилому помещению :						30,10	17,20	12,90	0,00	2,57	
A	Четвертый этаж	411	1	Жилая		17,00	17,00		2,57	30 407	
A	Четвертый этаж	411	2	Кухня		5,90		5,90	2,57		
A	Четвертый этаж	411	3	Туалет		1,10		1,10	2,57		
A	Четвертый этаж	411	4	Ванная		2,20		2,20	2,57		
A	Четвертый этаж	411	5	Коридор		3,70		3,70	2,57		
Итого по жилому помещению :						29,90	17,00	12,90	0,00	2,57	
A	Четвертый этаж	412	1	Жилая		11,10	11,10		2,57	30 407	
A	Четвертый этаж	412	2	Санузел		2,10		2,10	2,57		
A	Четвертый этаж	412	3	Коридор		1,90		1,90	2,57		
Итого по жилому помещению :						15,10	11,10	4,00	0,00	2,57	
A	Четвертый этаж	413	1	Жилая		17,00	17,00		2,57	30 407	
A	Четвертый этаж	413	2	Кухня		5,90		5,90	2,57		
A	Четвертый этаж	413	3	Туалет		1,10		1,10	2,57		
A	Четвертый этаж	413	4	Ванная		2,20		2,20	2,57		
A	Четвертый этаж	413	5	Коридор		3,70		3,70	2,57		
A	Четвертый этаж	413	6	Лоджия					2,57		
Итого по жилому помещению :						29,90	17,00	12,90	7,10	2,57	
ИТОГО по этажу жилое: Четвертый этаж						454,30	263,60	190,70	63,80		30 407
A	Четвертый этаж		1	Световой холл		13,20		13,20	2,57		
A	Четвертый этаж		3	Коридор общего пользования		85,60		85,60	2,57		
A	Четвертый этаж		4	Лифтовый холл		9,40		9,40	2,57		
ИТОГО по этажу места общего пользования: Четвертый этаж						108,20	0,00	108,20	0,00		
ИТОГО по этажу жилое и места общего пользования: Четвертый этаж						562,50	263,60	298,90	63,80		
A	Пятый этаж	501	1	Жилая		16,20	16,20		2,57		
A	Пятый этаж	501	2	Жилая		9,30	9,30		2,57		
A	Пятый этаж	501	3	Кухня		7,50		7,50	2,57		
A	Пятый этаж	501	4	Туалет		1,10		1,10	2,57		
A	Пятый этаж	501	5	Ванная		2,20		2,20	2,57		
A	Пятый этаж	501	6	Коридор		3,40		3,40	2,57		

A	Пятый этаж	501	7	Коридор		6,10		6,10	7,10	2,57		
A	Пятый этаж	501	8	Лоджия						2,57		
Итого по жилому помещению :						45,80	25,50	20,30	7,10			30 407
A	Пятый этаж	502	1	Жилая		15,80	15,80			2,57		
A	Пятый этаж	502	2	Жилая		11,30	11,30			2,57		
A	Пятый этаж	502	3	Кухня		6,30		6,30		2,57		
A	Пятый этаж	502	4	Туалет		1,10		1,10		2,57		
A	Пятый этаж	502	5	Ванная		2,20		2,20		2,57		
A	Пятый этаж	502	6	Коридор		9,50		9,50		2,57		
A	Пятый этаж	502	7	Лоджия					7,10	2,57		
Итого по жилому помещению :						46,20	27,10	19,10	7,10			30 407
A	Пятый этаж	503	1	Жилая		17,00	17,00			2,57		
A	Пятый этаж	503	2	Кухня		6,00		6,00		2,57		
A	Пятый этаж	503	3	Туалет		1,10		1,10		2,57		
A	Пятый этаж	503	4	Ванная		2,20		2,20		2,57		
A	Пятый этаж	503	5	Коридор		3,70		3,70		2,57		
A	Пятый этаж	503	6	Лоджия					7,10	2,57		
Итого по жилому помещению :						30,00	17,00	13,00	7,10			30 407
A	Пятый этаж	504	1	Жилая		15,70	15,70			2,57		
A	Пятый этаж	504	2	Жилая		11,20	11,20			2,57		
A	Пятый этаж	504	3	Кухня		6,00		6,00		2,57		
A	Пятый этаж	504	4	Туалет		1,10		1,10		2,57		
A	Пятый этаж	504	5	Ванная		2,20		2,20		2,57		
A	Пятый этаж	504	6	Коридор		9,30		9,30		2,57		
A	Пятый этаж	504	7	Лоджия					7,10	2,57		
Итого по жилому помещению :						45,50	26,90	18,60	7,10			30 407
A	Пятый этаж	505	1	Жилая		15,70	15,70			2,57		
A	Пятый этаж	505	2	Жилая		10,90	10,90			2,57		
A	Пятый этаж	505	3	Кухня		6,10		6,10		2,57		
A	Пятый этаж	505	4	Туалет		1,10		1,10		2,57		
A	Пятый этаж	505	5	Ванная		2,20		2,20		2,57		
A	Пятый этаж	505	6	Коридор		9,80		9,80		2,57		
A	Пятый этаж	505	7	Лоджия					3,50	2,57		
Итого по жилому помещению :						45,60	26,60	19,00	3,50			30 407
A	Пятый этаж	506	1	Жилая		17,20	17,20			2,57		
A	Пятый этаж	506	2	Кухня		6,00		6,00		2,57		
A	Пятый этаж	506	3	Туалет		1,10		1,10		2,57		
A	Пятый этаж	506	4	Ванная		2,20		2,20		2,57		
A	Пятый этаж	506	5	Коридор		3,70		3,70		2,57		
A	Пятый этаж	506	6	Лоджия					7,10	2,57		
Итого по жилому помещению :						30,20	17,20	13,00	7,10			30 407
A	Пятый этаж	507	1	Жилая		15,70	15,70			2,57		
A	Пятый этаж	507	2	Жилая		11,30	11,30			2,57		
A	Пятый этаж	507	3	Кухня		6,00		6,00		2,57		
A	Пятый этаж	507	4	Туалет		1,10		1,10		2,57		
A	Пятый этаж	507	5	Ванная		2,20		2,20		2,57		
A	Пятый этаж	507	6	Коридор		9,40		9,40		2,57		
A	Пятый этаж	507	7	Лоджия					3,50	2,57		
Итого по жилому помещению :						45,70	27,00	18,70	3,50			30 407
A	Пятый этаж	508	1	Жилая		17,10	17,10			2,57		
A	Пятый этаж	508	2	Кухня		6,10		6,10		2,57		
A	Пятый этаж	508	3	Туалет		1,10		1,10		2,57		
A	Пятый этаж	508	4	Ванная		2,20		2,20		2,57		
A	Пятый этаж	508	5	Коридор		3,70		3,70		2,57		
A	Пятый этаж	508	6	Лоджия					7,10	2,57		
Итого по жилому помещению :						30,20	17,10	13,10	7,10			30 407
A	Пятый этаж	509	1	Жилая		16,90	16,90			2,57		
A	Пятый этаж	509	2	Кухня		6,20		6,20		2,57		
A	Пятый этаж	509	3	Туалет		1,10		1,10		2,57		
A	Пятый этаж	509	4	Ванная		2,20		2,20		2,57		
A	Пятый этаж	509	5	Коридор		3,60		3,60		2,57		
A	Пятый этаж	509	6	Лоджия					7,10	2,57		
Итого по жилому помещению :						30,00	16,90	13,10	7,10			30 407
A	Пятый этаж	510	1	Жилая		17,20	17,20			2,57		
A	Пятый этаж	510	2	Кухня		5,90		5,90		2,57		
A	Пятый этаж	510	3	Туалет		1,10		1,10		2,57		
A	Пятый этаж	510	4	Ванная		2,20		2,20		2,57		
A	Пятый этаж	510	5	Коридор		3,70		3,70		2,57		
Итого по жилому помещению :						30,10	17,20	12,90	0,00			30 407
A	Пятый этаж	511	1	Жилая		17,00	17,00			2,57		
A	Пятый этаж	511	2	Кухня		5,90		5,90		2,57		
A	Пятый этаж	511	3	Туалет		1,10		1,10		2,57		
A	Пятый этаж	511	4	Ванная		2,20		2,20		2,57		
A	Пятый этаж	511	5	Коридор		3,70		3,70		2,57		
Итого по жилому помещению :						29,90	17,00	12,90	0,00			30 407
A	Пятый этаж	512	1	Жилая		11,10	11,10			2,57		
A	Пятый этаж	512	2	Санузел		2,10		2,10		2,57		
A	Пятый этаж	512	3	Коридор		1,80		1,80		2,57		
Итого по жилому помещению :						15,00	11,10	3,90	0,00			30 407
A	Пятый этаж	513	1	Жилая		19,40	19,40			2,57		
A	Пятый этаж	513	2	Жилая		6,10	6,10			2,57		
A	Пятый этаж	513	3	Санузел		4,90		4,90		2,57		
A	Пятый этаж	513	4	Вспом. помещение		2,80		2,80		2,57		
A	Пятый этаж	513	5	Лоджия					3,30	2,57		
Итого по жилому помещению :						33,20	25,50	7,70	3,30			30 407
ИТОГО по этажу жилое: Пятый этаж						457,40	272,10	185,30	60,00			
A	Пятый этаж		1	Световой холл		13,20		13,20		2,57		
A	Пятый этаж		3	Коридор общего пользования		85,60		85,60		2,57		
A	Пятый этаж		4	Лифтовый холл		9,40		9,40		2,57		
ИТОГО по этажу места общего пользования : Пятый этаж						108,20	0,00	108,20	0,00			
ИТОГО по этажу жилое и места общего пользования : Пятый этаж						565,60	272,10	293,50	60,00			
A	Шестой этаж	601	1	Жилая		16,20	16,20			2,57		
A	Шестой этаж	601	2	Жилая		9,30	9,30			2,57		
A	Шестой этаж	601	3	Кухня		7,90		7,90		2,57		
A	Шестой этаж	601	4	Туалет		1,10		1,10		2,57		
A	Шестой этаж	601	5	Ванная		2,20		2,20		2,57		
A	Шестой этаж	601	6	Коридор		3,40		3,40		2,57		
A	Шестой этаж	601	7	Коридор		6,10		6,10		2,57		
A	Шестой этаж	601	8	Лоджия					7,10	2,57		

Итого по жилому помещению :										46,20	25,50	20,70	7,10			
A	Шестой этаж	602	1	Жилая						15,80	15,80			2,57		30 407
A	Шестой этаж	602	2	Жилая						11,30	11,30			2,57		
A	Шестой этаж	602	3	Кухня						6,20		6,20		2,57		
A	Шестой этаж	602	4	Туалет						1,10		1,10		2,57		
A	Шестой этаж	602	5	Ванная						2,20		2,20		2,57		
A	Шестой этаж	602	6	Коридор						9,50		9,50		2,57		
A	Шестой этаж	602	7	Лоджия									7,10	2,57		
Итого по жилому помещению :										46,10	27,10	19,00	7,10			
A	Шестой этаж	603	1	Жилая						17,00	17,00			2,57		30 407
A	Шестой этаж	603	2	Кухня						6,00		6,00		2,57		
A	Шестой этаж	603	3	Туалет						1,10		1,10		2,57		
A	Шестой этаж	603	4	Ванная						2,20		2,20		2,57		
A	Шестой этаж	603	5	Коридор						3,70		3,70		2,57		
A	Шестой этаж	603	6	Лоджия									7,10	2,57		
Итого по жилому помещению :										30,00	17,00	13,00	7,10			
A	Шестой этаж	604	1	Жилая						15,70	15,70			2,57		30 407
A	Шестой этаж	604	2	Жилая						11,20	11,20			2,57		
A	Шестой этаж	604	3	Кухня						6,00		6,00		2,57		
A	Шестой этаж	604	4	Туалет						1,10		1,10		2,57		
A	Шестой этаж	604	5	Ванная						2,20		2,20		2,57		
A	Шестой этаж	604	6	Коридор						9,30		9,30		2,57		
A	Шестой этаж	604	7	Лоджия									7,10	2,57		
Итого по жилому помещению :										45,50	26,90	18,60	7,10			
A	Шестой этаж	605	1	Жилая						15,70	15,70			2,57		30 407
A	Шестой этаж	605	2	Жилая						10,90	10,90			2,57		
A	Шестой этаж	605	3	Кухня						6,30		6,30		2,57		
A	Шестой этаж	605	4	Туалет						1,10		1,10		2,57		
A	Шестой этаж	605	5	Ванная						2,20		2,20		2,57		
A	Шестой этаж	605	6	Коридор						9,60		9,60		2,57		
A	Шестой этаж	605	7	Лоджия									3,50	2,57		
Итого по жилому помещению :										45,80	26,60	19,20	3,50			
A	Шестой этаж	606	1	Жилая						17,20	17,20			2,57		30 407
A	Шестой этаж	606	2	Кухня						6,00		6,00		2,57		
A	Шестой этаж	606	3	Туалет						1,10		1,10		2,57		
A	Шестой этаж	606	4	Ванная						2,20		2,20		2,57		
A	Шестой этаж	606	5	Коридор						3,70		3,70		2,57		
A	Шестой этаж	606	6	Лоджия									7,10	2,57		
Итого по жилому помещению :										30,20	17,20	13,00	7,10			
A	Шестой этаж	607	1	Жилая						15,70	15,70			2,57		30 407
A	Шестой этаж	607	2	Жилая						11,00	11,00			2,57		
A	Шестой этаж	607	3	Кухня						5,90		5,90		2,57		
A	Шестой этаж	607	4	Санузел						5,10		5,10		2,57		
A	Шестой этаж	607	5	Коридор						7,70		7,70		2,57		
A	Шестой этаж	607	6	Лоджия									3,50	2,57		
Итого по жилому помещению :										45,40	26,70	18,70	3,50			
A	Шестой этаж	608	1	Жилая						19,20	19,20			2,57		30 407
A	Шестой этаж	608	2	Кухня						5,90		5,90		2,57		
A	Шестой этаж	608	3	Санузел						3,80		3,80		2,57		
A	Шестой этаж	608	4	Коридор						4,10		4,10		2,57		
A	Шестой этаж	608	5	Лоджия									7,10	2,57		
Итого по жилому помещению :										33,00	19,20	13,80	7,10			
A	Шестой этаж	609	1	Жилая						16,90	16,90			2,57		30 407
A	Шестой этаж	609	2	Кухня						6,20		6,20		2,57		
A	Шестой этаж	609	3	Туалет						1,10		1,10		2,57		
A	Шестой этаж	609	4	Ванная						2,20		2,20		2,57		
A	Шестой этаж	609	5	Коридор						3,60		3,60		2,57		
A	Шестой этаж	609	6	Лоджия									7,10	2,57		
Итого по жилому помещению :										30,00	16,90	13,10	7,10			
A	Шестой этаж	610	1	Жилая						17,20	17,20			2,57		30 407
A	Шестой этаж	610	2	Кухня						5,90		5,90		2,57		
A	Шестой этаж	610	3	Туалет						1,10		1,10		2,57		
A	Шестой этаж	610	4	Ванная						2,20		2,20		2,57		
A	Шестой этаж	610	5	Коридор						3,70		3,70		2,57		
Итого по жилому помещению :										30,10	17,20	12,90	0,00			
A	Шестой этаж	611	1	Жилая						17,00	17,00			2,57		30 407
A	Шестой этаж	611	2	Кухня						5,90		5,90		2,57		
A	Шестой этаж	611	3	Туалет						1,10		1,10		2,57		
A	Шестой этаж	611	4	Ванная						2,20		2,20		2,57		
A	Шестой этаж	611	5	Коридор						3,70		3,70		2,57		
Итого по жилому помещению :										29,90	17,00	12,90	0,00			
A	Шестой этаж	612	1	Жилая						11,10	11,10			2,57		30 407
A	Шестой этаж	612	2	Санузел						2,10		2,10		2,57		
A	Шестой этаж	612	3	Коридор						2,20		2,20		2,57		
Итого по жилому помещению :										15,40	11,10	4,30	0,00			
A	Шестой этаж	613	1	Жилая						17,00	17,00			2,57		30 407
A	Шестой этаж	613	2	Кухня						5,90		5,90		2,57		
A	Шестой этаж	613	3	Туалет						1,10		1,10		2,57		
A	Шестой этаж	613	4	Ванная						2,20		2,20		2,57		
A	Шестой этаж	613	5	Коридор						3,70		3,70		2,57		
A	Шестой этаж	613	6	Лоджия									7,10	2,57		
Итого по жилому помещению :										29,90	17,00	12,90	7,10			
Итого по этажу жилое: Шестой этаж										457,50	265,40	192,10	63,80			
A	Шестой этаж		1	Световой холл						13,20		13,20		2,57		
A	Шестой этаж		3	Коридор общего пользования						85,60		85,60		2,57		
A	Шестой этаж		4	Лифтовый холл						9,40		9,40		2,57		
Итого по этажу места общего пользования: Шестой этаж										108,20	0,00	108,20	0,00			
Итого по этажу жилое и места общего пользования: Шестой этаж										565,70	265,40	300,30	63,80			
A	Седьмой этаж	701	1	Жилая						16,20	16,20			2,57		
A	Седьмой этаж	701	2	Жилая						9,30	9,30			2,57		
A	Седьмой этаж	701	3	Кухня						7,50		7,50		2,57		
A	Седьмой этаж	701	4	Туалет						1,10		1,10		2,57		
A	Седьмой этаж	701	5	Ванная						2,20		2,20		2,57		
A	Седьмой этаж	701	6	Коридор						3,40		3,40		2,57		
A	Седьмой этаж	701	7	Коридор						6,10		6,10		2,57		
A	Седьмой этаж	701	8	Лоджия									7,10	2,57		
Итого по жилому помещению :										45,80	25,50	20,30	7,10			
A	Седьмой этаж	702	1	Жилая						15,80	15,80			2,57		30 407
A	Седьмой этаж	702	2	Жилая						11,30	11,30			2,57		

A	Седьмой этаж	702	3	Кухня		6,40		6,40		2,57	
A	Седьмой этаж	702	4	Туалет		1,10		1,10		2,57	
A	Седьмой этаж	702	5	Ванная		2,20		2,20		2,57	
A	Седьмой этаж	702	6	Коридор		9,50		9,50		2,57	
A	Седьмой этаж	702	7	Лоджия					7,10	2,57	
итого по жилому помещению :						46,30	27,10	19,20	7,10		
A	Седьмой этаж	703	1	Жилая		17,00	17,00			2,57	30 407
A	Седьмой этаж	703	2	Кухня		6,00		6,00		2,57	
A	Седьмой этаж	703	3	Туалет		1,10		1,10		2,57	
A	Седьмой этаж	703	4	Ванная		2,20		2,20		2,57	
A	Седьмой этаж	703	5	Коридор		3,70		3,70		2,57	
A	Седьмой этаж	703	6	Лоджия					7,10	2,57	
итого по жилому помещению :						30,00	17,00	13,00	7,10		
A	Седьмой этаж	704	1	Жилая		15,70	15,70			2,57	30 407
A	Седьмой этаж	704	2	Жилая		11,20	11,20			2,57	
A	Седьмой этаж	704	3	Кухня		5,90		5,90		2,57	
A	Седьмой этаж	704	4	Туалет		1,10		1,10		2,57	
A	Седьмой этаж	704	5	Ванная		2,20		2,20		2,57	
A	Седьмой этаж	704	6	Коридор		9,30		9,30		2,57	
A	Седьмой этаж	704	7	Лоджия					7,10	2,57	
итого по жилому помещению :						45,40	26,90	18,50	7,10		
A	Седьмой этаж	705	1	Жилая		15,70	15,70			2,57	30 407
A	Седьмой этаж	705	2	Жилая		10,90	10,90			2,57	
A	Седьмой этаж	705	3	Кухня		6,30		6,30		2,57	
A	Седьмой этаж	705	4	Туалет		1,10		1,10		2,57	
A	Седьмой этаж	705	5	Ванная		2,20		2,20		2,57	
A	Седьмой этаж	705	6	Коридор		9,60		9,60		2,57	
A	Седьмой этаж	705	7	Лоджия					3,50	2,57	
итого по жилому помещению :						45,80	26,60	19,20	3,50		
A	Седьмой этаж	706	1	Жилая		17,20	17,20			2,57	30 407
A	Седьмой этаж	706	2	Кухня		6,00		6,00		2,57	
A	Седьмой этаж	706	3	Туалет		1,10		1,10		2,57	
A	Седьмой этаж	706	4	Ванная		2,20		2,20		2,57	
A	Седьмой этаж	706	5	Коридор		3,70		3,70		2,57	
A	Седьмой этаж	706	6	Лоджия					7,10	2,57	
итого по жилому помещению :						30,20	17,20	13,00	7,10		
A	Седьмой этаж	707	1	Жилая		15,70	15,70			2,57	30 407
A	Седьмой этаж	707	2	Жилая		11,30	11,30			2,57	
A	Седьмой этаж	707	3	Кухня		6,00		6,00		2,57	
A	Седьмой этаж	707	4	Туалет		1,10		1,10		2,57	
A	Седьмой этаж	707	5	Ванная		2,20		2,20		2,57	
A	Седьмой этаж	707	6	Коридор		9,40		9,40		2,57	
A	Седьмой этаж	707	7	Лоджия					3,50	2,57	
итого по жилому помещению :						45,70	27,00	18,70	3,50		
A	Седьмой этаж	708	1	Жилая		17,10	17,10			2,57	30 407
A	Седьмой этаж	708	2	Кухня		6,10		6,10		2,57	
A	Седьмой этаж	708	3	Туалет		1,10		1,10		2,57	
A	Седьмой этаж	708	4	Ванная		2,20		2,20		2,57	
A	Седьмой этаж	708	5	Коридор		3,70		3,70		2,57	
A	Седьмой этаж	708	6	Лоджия					7,10	2,57	
итого по жилому помещению :						30,20	17,10	13,10	7,10		
A	Седьмой этаж	709	1	Жилая		16,90	16,90			2,57	30 407
A	Седьмой этаж	709	2	Кухня		6,20		6,20		2,57	
A	Седьмой этаж	709	3	Туалет		1,10		1,10		2,57	
A	Седьмой этаж	709	4	Ванная		2,20		2,20		2,57	
A	Седьмой этаж	709	5	Коридор		3,60		3,60		2,57	
A	Седьмой этаж	709	6	Лоджия					7,10	2,57	
итого по жилому помещению :						30,00	16,90	13,10	7,10		
A	Седьмой этаж	710	1	Жилая		17,20	17,20			2,57	30 407
A	Седьмой этаж	710	2	Кухня		6,30		6,30		2,57	
A	Седьмой этаж	710	3	Туалет		1,10		1,10		2,57	
A	Седьмой этаж	710	4	Ванная		2,20		2,20		2,57	
A	Седьмой этаж	710	5	Коридор		3,70		3,70		2,57	
итого по жилому помещению :						30,50	17,20	13,30	0,00		
A	Седьмой этаж	711	1	Жилая		17,10	17,10			2,57	30 407
A	Седьмой этаж	711	2	Кухня		5,90		5,90		2,57	
A	Седьмой этаж	711	3	Туалет		1,10		1,10		2,57	
A	Седьмой этаж	711	4	Ванная		2,20		2,20		2,57	
A	Седьмой этаж	711	5	Коридор		3,70		3,70		2,57	
итого по жилому помещению :						30,00	17,10	12,90	0,00		
A	Седьмой этаж	712	1	Жилая		11,10	11,10			2,57	30 407
A	Седьмой этаж	712	2	Санузел		2,10		2,10		2,57	
A	Седьмой этаж	712	3	Коридор		2,30		2,30		2,57	
итого по жилому помещению :						15,50	11,10	4,40	0,00		
A	Седьмой этаж	713	1	Жилая		17,00	17,00			2,57	30 407
A	Седьмой этаж	713	2	Кухня		6,10		6,10		2,57	
A	Седьмой этаж	713	3	Туалет		1,10		1,10		2,57	
A	Седьмой этаж	713	4	Ванная		2,20		2,20		2,57	
A	Седьмой этаж	713	5	Коридор		3,70		3,70		2,57	
A	Седьмой этаж	713	6	Лоджия					7,10	2,57	
итого по жилому помещению :						30,10	17,00	13,10	7,10		
ИТОГО по этажу жилое: Седьмой этаж						455,50	263,70	191,80	63,80		
A	Седьмой этаж		1	Световой холл		13,20		13,20		2,57	
A	Седьмой этаж		3	Коридор общего пользования		85,60		85,60		2,57	
A	Седьмой этаж		4	Лифтовый холл		9,40		9,40		2,57	
ИТОГО по этажу места общего пользования : Седьмой этаж						108,20	0,00	108,20	0,00		
ИТОГО по этажу жилое и места общего пользования : Седьмой этаж						563,70	263,70	300,00	63,80		
A	Восьмой этаж	801	1	Жилая		16,20	16,20			2,57	
A	Восьмой этаж	801	2	Жилая		9,30	9,30			2,57	
A	Восьмой этаж	801	3	Кухня		7,50		7,50		2,57	
A	Восьмой этаж	801	4	Туалет		1,10		1,10		2,57	
A	Восьмой этаж	801	5	Ванная		2,20		2,20		2,57	
A	Восьмой этаж	801	6	Коридор		3,40		3,40		2,57	
A	Восьмой этаж	801	7	Коридор		6,10		6,10		2,57	
A	Восьмой этаж	801	8	Лоджия					7,10	2,57	
итого по жилому помещению :						45,80	25,50	20,30	7,10		
A	Восьмой этаж	802	1	Жилая		15,80	15,80			2,57	30 407
A	Восьмой этаж	802	2	Жилая		11,30	11,30			2,57	
A	Восьмой этаж	802	3	Кухня		6,10		6,10		2,57	

ЭКСПЛИКАЦИЯ МЕСТ ОБЩЕГО ПОЛЬЗОВАНИЯ ДОМА улица Нагорная, дом 34, литер А

Литера	Этаж	квартира №	номер помещения по плану	Назначение частей помещения: жилая комната, кухня, и т.п.	общая площадь квартиры (кв. м.)	жилая площадь (кв. м.)	подсобная площадь (кв. м.)	площадь лоджий, балконов (кв. м.)	высота по внутреннему обмеру	площадь помещений общего пользования	самовольно переустроено (кв. м.)
A	Подвал	МОП	1	Подвал							
A	Подвал	МОП	2	Подвал						15.00	
A	Подвал	МОП	3	Подвал						0.90	
A	Подвал	МОП	4	Подвал						9.70	
A	Подвал	МОП	5	Подвал						9.80	
A	Подвал	МОП	6	Подвал						30.90	
A	Подвал	МОП	7	Подвал						31.40	
A	Подвал	МОП	8	Подвал						9.70	
A	Подвал	МОП	9	Подвал						30.60	
A	Подвал	МОП	10	Подвал						30.90	
A	Подвал	МОП	11	Подвал						9.70	
A	Подвал	МОП	12	Подвал						30.70	
A	Подвал	МОП	13	Подвал						9.70	
A	Подвал	МОП	14	Подвал						30.60	
A	Подвал	МОП	15	Подвал						30.50	
A	Подвал	МОП	16	Подвал						9.70	
A	Подвал	МОП	17	Подвал						30.90	
A	Подвал	МОП	18	Подвал						31.20	
A	Подвал	МОП	19	Подвал						9.70	
A	Подвал	МОП	20	Подвал						30.70	
A	Подвал	МОП	21	Подвал						31.30	
A	Подвал	МОП	22	Подвал						9.70	
A	Подвал	МОП	23	Подвал						30.60	
A	Подвал	МОП	24	Подвал						14.90	
A	Подвал	МОП	25	Подвал						4.80	
A	Подвал	МОП	26	Подвал						14.90	
A	Подвал	МОП	27	Подвал						0.80	
A	Подвал	МОП	28	Подвал						9.20	
A	Подвал	МОП	29	Подвал						8.80	
A	Подвал	МОП	30	Подвал						9.50	
A	Подвал	МОП	31	Подвал						32.60	
итого лестниц по этажу : Подвал											
итого мест общего пользования по этажу : Подвал											0.00
итого вместе по этажу : Подвал											559.20
											559.20
A	Первый этаж	МОП	I	Лестничная клетка						12.00	
A	Первый этаж	МОП	III	Лестничная клетка						12.30	
A	Первый этаж	МОП	II	Лестничная клетка						0.80	
A	Первый этаж	МОП	IV	Лестничная клетка						0.80	
A	Первый этаж	МОП	3	Мусорокамера						2.20	
A	Первый этаж	МОП	4	Мусорокамера						2.20	
итого лестниц по этажу : Первый этаж											13.10
итого мест общего пользования по этажу : Первый этаж											26.00
итого вместе по этажу : Первый этаж											15.30
											41.30
A	Второй этаж	МОП	I	Лестничная клетка						15.70	
A	Второй этаж	МОП	II	Лестничная клетка						15.60	
A	Второй этаж	МОП	2	Мусорокамера						2.20	
итого лестниц по этажу : Второй этаж											2.20
итого мест общего пользования по этажу : Второй этаж											31.30
итого вместе по этажу : Второй этаж											2.20
											33.50
A	Третий этаж	МОП	I	Лестничная клетка						15.70	
A	Третий этаж	МОП	II	Лестничная клетка						15.60	
A	Третий этаж	МОП	2	Мусорокамера						2.20	
итого лестниц по этажу : Третий этаж											2.20
итого мест общего пользования по этажу : Третий этаж											31.30
итого вместе по этажу : Третий этаж											2.20
											33.50
A	Четвертый этаж	МОП	I	Лестничная клетка						15.70	
A	Четвертый этаж	МОП	II	Лестничная клетка						15.60	
A	Четвертый этаж	МОП	2	Мусорокамера						2.20	
итого лестниц по этажу : Четвертый этаж											2.20
итого мест общего пользования по этажу : Четвертый этаж											31.30
итого вместе по этажу : Четвертый этаж											2.20
											33.50
A	Пятый этаж	МОП	I	Лестничная клетка						15.70	
A	Пятый этаж	МОП	II	Лестничная клетка						15.60	
A	Пятый этаж	МОП	2	Мусорокамера						2.20	
итого лестниц по этажу : Пятый этаж											2.20
итого мест общего пользования по этажу : Пятый этаж											31.30
итого вместе по этажу : Пятый этаж											2.20
											33.50
A	Шестой этаж	МОП	I	Лестничная клетка						15.70	
A	Шестой этаж	МОП	II	Лестничная клетка						15.60	
A	Шестой этаж	МОП	2	Мусорокамера						2.20	
итого лестниц по этажу : Шестой этаж											2.20
итого мест общего пользования по этажу : Шестой этаж											31.30
итого вместе по этажу : Шестой этаж											2.20
											33.50
A	Седьмой этаж	МОП	I	Лестничная клетка						15.70	
A	Седьмой этаж	МОП	II	Лестничная клетка						15.60	
A	Седьмой этаж	МОП	2	Мусорокамера						2.20	
итого лестниц по этажу : Седьмой этаж											2.20
итого мест общего пользования по этажу : Седьмой этаж											31.30
итого вместе по этажу : Седьмой этаж											2.20
											33.50
A	Восьмой этаж	МОП	I	Лестничная клетка						15.70	
A	Восьмой этаж	МОП	II	Лестничная клетка						15.60	
A	Восьмой этаж	МОП	2	Мусорокамера						2.20	
итого лестниц по этажу : Восьмой этаж											2.20
итого мест общего пользования по этажу : Восьмой этаж											31.30
итого вместе по этажу : Восьмой этаж											2.20
											2.20

16

итого вместе по этажу : Восьмой этаж							33.50
итого лестниц							245.10
итого мест общего пользования							589.90
итого все вместе							835.00



Система добровольной сертификации
«Мир, доступный для всех»
(СДС «Мир, доступный для всех»)

Орган по сертификации «Общероссийская общественная организация
«Всероссийское общество инвалидов»
Адрес: 110121, г. Москва, Кутузовский проспект, д. 30/32

СЕРТИФИКАТ
ЭКСПЕРТА № 0032

Регистрационный номер РОСС RU.K1039.04ЖЖЖО
Срок действия с 02 октября 2017 г. по 30 сентября 2020 г.

Настоящий сертификат удостоверяет, что

Кривошеина Светлана Владимировна

аттестован(а) в качестве эксперта в области обеспечения безбарьерной среды для инвалидов и маломобильных групп населения в соответствии с требованиями СТО ВОИ К1039.04 ЖЖЖО:001;002;003;004;005;006;007;008.13 «Эксперты в области обеспечения безбарьерной среды для инвалидов и маломобильных групп населения. Требования к компетенции» на основании протокола № 1 от «13» сентября 2017 г.

Руководитель
органа по сертификации



Домакин-Румянцев А.В.

М.П.

Эксперт





ВСЕРОССИЙСКОЕ ОБЩЕСТВО ИНВАЛИДОВ
СИСТЕМА ДОБРОВОЛЬНОЙ СЕРТИФИКАЦИИ
«МИР, ДОСТУПНЫЙ ДЛЯ ВСЕХ»

Зарегистрирована в едином реестре зарегистрированных
систем добровольной сертификации
ФЕДЕРАЛЬНОГО АГЕНТСТВА
ПО ТЕХНИЧЕСКОМУ РЕГУЛИРОВАНИЮ И МЕТРОЛОГИИ
регистрационный номер № РОСС RU.К1843.04ЖЖЖ1

СЕРТИФИКАТ

Эксперта
№ ЭТ-02-1600082

Настоящий сертификат удостоверяет, что

БОДРИЧЕНКОВ ОЛЕГ НИКОЛАЕВИЧ

Сертифицирован(-а) в качестве

Эксперта

в области создания и обеспечения безбарьерной среды
для людей с инвалидностью и маломобильных групп населения

Сертификация осуществлена в соответствии с
Положением о сертификации экспертов
Системы добровольной сертификации Общероссийской общественной организации
«Всероссийское общество инвалидов» «МИР, ДОСТУПНЫЙ ДЛЯ ВСЕХ»

Дата выдачи: 20 июня 2019 г.
Сертификат действителен до: 19 июня 2022 г.

Орган по сертификации Системы добровольной сертификации
«МИР, ДОСТУПНЫЙ ДЛЯ ВСЕХ»
АНО «Центр изучения проблем инвалидов «Общество для всех»
119415, г. Москва, ул. Удальцова, д. 11.
Тел. (495) 935-00-22

Руководитель
Органа по сертификации



А. Бухаров