

Тюменская областная региональная организация
Общероссийской общественной организации
«Всероссийское общество инвалидов»

ПАСПОРТ
ДОСТУПНОСТИ ОБЪЕКТА
СОЦИАЛЬНОЙ ИНФРАСТРУКТУРЫ
НА ДОСТУПНОСТЬ ДЛЯ ИНВАЛИДОВ
И МАЛОМОБИЛЬНЫХ ГРУПП НАСЕЛЕНИЯ

(Заключение по обследованию объекта социальной инфраструктуры)

Учебно-лабораторный корпус №8/3
ФГБОУ «Тюменский индустриальный университет»
г. Тюмень, ул. Луначарского, д. 2/3

Председатель ТООО ВОИ



Кравченко Е. К.

Главный инженер ТООО ВОИ

Кривошеина С.В.

Тюмень

2020 год

В данном заключении представлена информация о состоянии доступности объекта социальной инфраструктуры, оформленная в «Паспорте доступности объекта социальной инфраструктуры (ОСИ)», для инвалидов и других маломобильных групп населения с целью принятия управленческих решений обеспечивающих их доступность, согласно методическому пособию «Методика паспортизации и классификации объектов и услуг с целью их объективной оценки для разработки мер, обеспечивающих их доступность» по Приказу Министерства труда и социальной защиты Российской Федерации от 25 декабря 2012 г. №627.

Заключение на обследование разработано по результатам экспертной оценки уровня доступности объекта и соблюдения нормативно-правовых документов в архитектурной, строительной и градостроительной отрасли, а также социальной политике.

Состояние объекта оценено как временно недоступно (ВНД).

Рекомендуем следующие мероприятия по обустройству и адаптации объекта:

- проведение ремонтных работ в соответствии с установленной нормативной и технической документацией: СП 59.13330.2016 - утвержден приказом Министерства строительства и жилищно-коммунального хозяйства РФ от 14 ноября 2016 г. № 798/пр. и введен в действие с 15 мая 2017г.

- организация ситуационной помощи инвалиду (другому маломобильному человеку) со стороны сотрудников учреждения для получения услуги на объекте, в том числе при использовании дополнительных технических средств.

Обозначения и сокращения, используемые в заключении (Паспорте ОСИ):

Формы инвалидности

Г	Инвалиды с нарушениями слуха
К	Инвалиды, передвигающиеся на креслах-колясках
О (ОДА)	Инвалиды с нарушениями опорно-двигательного аппарата
С	Инвалиды с нарушениями зрения
У	Инвалиды с нарушениями умственного развития

Состояние доступности объекта (зоны)

ДП	Доступно полностью
ДП-В	Доступен полностью всем
ДП-И	Доступен полностью избирательно
ДЧ	Доступно частично
ДЧ-В	Доступен частично всем
ДЧ-И	Доступен частично избирательно
ДУ	Доступно условно
«ВНД»	Временно недоступно
«Х»	Не предназначен для посещения инвалидами

Вариант организации доступности объекта (формы обслуживания)

«А»	Доступность всех зон и помещений - универсальная
«Б»	Доступны специально выделенные участки и помещения
«ДУ»	Доступность условная: дополнительная помощь сотрудника, услуги на дому, дистанционно
«ВНД»	Не организована доступность
«ТСР»	Технические средства реабилитации
«МГН»	Маломобильные группы населения (инвалиды всех категорий)

Обследование объекта и обработку данных провели:

Главный инженер ТООО ВОИ
Кривошеина С.В.

Инженер ТООО ВОИ
Бодриченков О.Н.

(инвалид 3 группы, с нарушением опорно-двигательного аппарата)

Прилагаемые документы:

Фотографии – 60 шт.

Копии документов (Поэтажные планы, сертификаты) – 6 л.



УТВЕРЖДАЮ

И.о. директора по ОДУ

Л.В. Сомов
« 11 » 02 2020 г.

ПАСПОРТ ДОСТУПНОСТИ
объекта социальной инфраструктуры (ОСИ)
№ 88 - 00

1. Общие сведения об объекте

- 1.1. Наименование (вид) объекта: Учебный корпус
- 1.2. Адрес объекта: Тюменская область г. Тюмень ул. Луначарского 2 корпус 3
- 1.3. Сведения о размещении объекта:
- отдельно стоящее здание 3 этажа, 1360,7 кв.м.
- часть здания - этажей (или на - этаже), - кв.м.
- 1.4. Год постройки здания 1917, последнего капитального ремонта 1998 г.
- 1.5. Дата предстоящих плановых ремонтных работ: текущего нет, капитального: нет
- Сведения об организации, расположенной на объекте
- 1.6. Название организации (учреждения), (полное юридическое наименование – согласно Уставу, краткое наименование): Федеральное государственное бюджетное образовательное учреждение «Тюменский индустриальный университет»
- 1.7. Юридический адрес организации (учреждения): 625000 г. Тюмень, ул. Володарского, 38
- 1.8. Основание для пользования объектом: оперативное управление
- 1.9. Форма собственности: государственная
- 1.10. Территориальная принадлежность: федеральная
- 1.11. Вышестоящая организация (наименование): Министерство науки и высшего образования
- 1.12. Адрес вышестоящей организации, другие координаты: Россия, 125993, г. Москва, ул. Тверская, 11

2. Характеристика деятельности организации на объекте

- 2.1 Сфера деятельности: Образование
- 2.2 Виды оказываемых услуг: Образовательные услуги
- 2.3 Форма оказания услуг: Очная, заочная
- 2.4 Категории обслуживаемого населения по возрасту: Дети, взрослые трудоспособного возраста
- 2.5 Категории обслуживаемых инвалидов: инвалиды с нарушениями опорно-двигательного аппарата; нарушениями зрения, нарушениями слуха, нарушениями умственного нет развития): все категории
- 2.6 Плановая мощность: посещаемость (количество обслуживаемых в день), вместимость, пропускная способность _____
- 2.7 Участие в исполнении ИПР ребенка-инвалида (да, нет): нет

3. Состояние доступности объекта

3.1 Путь следования к объекту пассажирским транспортом

(описать маршрут движения с использованием пассажирского транспорта):

Остановка «Лесотехникум», автобусы маршрутов №№2, 9, 14, 33, 40, 54, 78, 85, 141, маршрутные такси №№24, 37, 62, 68

наличие адаптированного пассажирского транспорта к объекту (да, нет): нет

3.2 Путь к объекту от ближайшей остановки пассажирского транспорта:

3.2.1 расстояние до объекта от остановки транспорта 200 м

3.2.2 время движения (пешком) 5 мин.

3.2.3 наличие выделенного от проезжей части пешеходного пути (есть, нет): нет

3.2.4 перекрестки: (нерегулируемые, регулируемые, со звуковой сигнализацией, таймером): не регулируемые

3.2.5 Информация на пути следования к объекту (акустическая, тактильная, визуальная): нет

3.2.6 Перепады высоты на пути: (есть, нет): есть

Их обустройство для инвалидов на коляске: (требуется, не требуется): требуется

3.3 Организация доступности объекта для инвалидов – форма обслуживания*

№ п/п	Категория инвалидов (вид нарушения)	Вариант организации доступности объекта (формы обслуживания)*
1.	Все категории инвалидов и МГН	ВНД
	<i>в том числе инвалиды:</i>	
2	передвигающиеся на креслах-колясках	ВНД
3	с нарушениями опорно-двигательного аппарата	ДУ
4	с нарушениями зрения	ВНД
5	с нарушениями слуха	ДУ
6	с нарушениями умственного развития	ДУ

* - указывается один из вариантов: «А», «Б», «ДУ», «ВНД»

3.4 Состояние доступности основных структурно-функциональных зон

№ п/п	Основные структурно-функциональные зоны	Состояние доступности, в том числе для основных категорий инвалидов**
1	Территория, прилегающая к зданию (участок)	ДП-И (Г, У) ДЧ-И (О, К, С)
2	Вход (входы) в здание	ДП-И (Г, У) ДЧ-И (О) ВНД (С, К)
3	Путь (пути) движения внутри здания (в т.ч. пути эвакуации)	ДП-И (Г, У) ДЧ-И (О) ВНД (С, К)
4	Зона целевого назначения здания (целевого посещения объекта)	ДЧ-И (О, К, У) ДУ (Г, С)
5	Санитарно-гигиенические помещения	ДП-И (Г, У) ДЧ-И (С, О) ВНД (К)
6	Система информации и связи (на всех зонах)	ВНД
7	Пути движения к объекту (от остановки транспорта)	ДП-И (Г, У) ДЧ-И (О, С, К)

** Указывается: ДП-В - доступно полностью всем; ДП-И (К, О, С, Г, У) – доступно полностью избирательно (указать категории инвалидов); ДЧ-В - доступно частично всем; ДЧ-И (К, О, С, Г, У) – доступно частично избирательно (указать категории инвалидов); ДУ - доступно условно, ВНД – временно недоступно

3.5. Итоговое заключение о состоянии доступности ОСИ:

Состояние доступности объекта оценено как временно недоступно (ВНД).

Для обеспечения доступности объекта для инвалидов с нарушениями слуха рекомендуется разместить визуальную информацию (в том числе электронное информационное табло «Бегающая строка»).

Для инвалидов с нарушением опорно-двигательного аппарата необходимо внутренние лестницы обустроить опорными поручнями в соответствии с требованиями ГОСТ Р 51261-2017.

Для инвалидов с нарушением зрения необходимо выделить контрастным цветом контур входной площадки и краевые ступени лестниц (каждого марша лестницы). Предусмотреть на объекте предупреждающие и информационные тактильные указатели, информационную вывеску с дублированием основной информации рельефно-точечным шрифтом Брайля. Предусмотреть использование контрастного сочетания цветов в применяемом оборудовании (дверь – стена, ручка, санитарный прибор – пол, стена, стена – выключатели, средства визуальной информации).

Для инвалидов на креслах-колясках необходимо обустроить пандус к входной площадке в соответствии с требованиями СП 59.13330.2016, предусмотреть телескопический (инвентарный) пандус для преодоления ступеней внутри помещения у входа. Предусмотреть доступ на верхние этажи с помощью ступенькохода (лестничного мобильного подъемника), обеспечить связь с администрацией на каждом этаже рядом с выходом на лестницу. На эвакуационном выходе предусмотреть телескопический (инвентарный) пандус. Предусмотреть преодоление перепадов высот в виде порогов с помощью приставных мини-пандусов.

Обеспечить пути эвакуации элементами доступности для всех категорий инвалидов в соответствии с требованиями СП 59.13330.2016г.

Организация ситуационной помощи заключается в подготовке специалистов по работе с инвалидами и маломобильными группами населения (Федеральный закон № 419-ФЗ от 01.12.2014г) и включении им в должностные инструкции выполнение мероприятий по оказанию ситуационной помощи.

Обустроить санитарно-гигиенические помещения в соответствии с требованиями СП 59.13330.2016.

4. Управленческое решение

4.1. Рекомендации по адаптации основных структурных элементов объекта

№ п/п	Основные структурно-функциональные зоны объекта	Рекомендации по адаптации объекта (вид работы)*
1	Территория, прилегающая к зданию (участок)	Текущий ремонт
2	Вход (входы) в здание	Текущий ремонт, организационные мероприятия
3	Путь (пути) движения внутри здания (в т.ч. пути	Текущий ремонт,

	эвакуации)	индивидуальное решение с ТСП, организационные мероприятия
4	Зона целевого назначения здания (целевого посещения объекта)	Текущий ремонт, индивидуальное решение с ТСП
5	Санитарно-гигиенические помещения	Капитальный ремонт, организационные мероприятия, технические средства реабилитации
6	Система информации на объекте (на всех зонах)	Текущий ремонт, индивидуальное решение с ТСП
7	Пути движения к объекту (от остановки транспорта)	Текущий ремонт

*- указывается один из вариантов (видов работ): не нуждается; ремонт (текущий, капитальный); индивидуальное решение с ТСП; технические решения невозможны – организация альтернативной формы обслуживания

4.2. Период проведения работ до 2.

(указывается наименование документа: программы, плана)

4.3 Ожидаемый результат (по состоянию доступности) после выполнения работ по адаптации ДП-И (О, Г, У, С), ДУ (К).

Оценка результата исполнения программы, плана (по состоянию доступности)

4.4. Для принятия решения требуется, не требуется (нужное подчеркнуть):
Согласование _____.

Имеется заключение уполномоченной организации о состоянии доступности объекта (наименование документа и выдавшей его организации, дата), прилагается _____.

4.5. Информация размещена (обновлена) на Карте доступности субъекта Российской Федерации дата _____ 2020 года.

Геопортал Тюменской области - <http://gis72to.ru/>;

Карта доступной среды (объекты социальной инфраструктуры):

http://gis72to.ru/orbismap/public_map/geoport72/osi;

- Консоль (внесение паспортов объектов) – <http://gis.72to.ru/orbismap/#index/osi>

(наименование сайта, портала)

5. Особые отметки

Паспорт сформирован на основании:

1. Анкеты (информации об объекте) от «06» февраля 2020 г.

2. Акта обследования объекта: № 414 от «06» февраля 2020 г.



УТВЕРЖДАЮ

Руководитель организации

И.о. проректора по ОДУ
Л.В. Сомков
« 11 » 02 2020 г.

АНКЕТА
(информация об объекте социальной инфраструктуры)
К ПАСПОРТУ ДОСТУПНОСТИ ОСИ
№ 88-00

1. Общие сведения об объекте

- 1.1. Наименование (вид) объекта: Учебный корпус
1.2. Адрес объекта: Тюменская область г. Тюмень ул. Луначарского 2 корпус 3
1.3. Сведения о размещении объекта:
- отдельно стоящее здание 3 этажа, 1360,7 кв.м.
- часть здания - этажей (или на - этаже), - кв.м.
1.4. Год постройки здания 1917, последнего капитального ремонта 1998 г.
1.5. Дата предстоящих плановых ремонтных работ: текущего нет, капитального: нет
Сведения об организации, расположенной на объекте
1.8. Название организации (учреждения), (полное юридическое наименование – согласно Уставу, краткое наименование): Федеральное государственное бюджетное образовательное учреждение «Тюменский индустриальный университет»
1.9. Юридический адрес организации (учреждения): 625000 г. Тюмень, ул. Володарского, 38
1.8. Основание для пользования объектом: оперативное управление
1.9. Форма собственности: государственная
1.10. Территориальная принадлежность: федеральная
1.11. Вышестоящая организация (наименование): Министерство науки и высшего образования
1.12. Адрес вышестоящей организации, другие координаты: Россия, 125993, г. Москва, ул. Тверская, 11

2. Характеристика деятельности организации на объекте

- 2.1 Сфера деятельности: Образование
2.2 Виды оказываемых услуг: Образовательные услуги
2.3 Форма оказания услуг: Очная, заочная
2.4 Категории обслуживаемого населения по возрасту: Дети, взрослые трудоспособного возраста
2.5 Категории обслуживаемых инвалидов: инвалиды с нарушениями опорно-двигательного аппарата; нарушениями зрения, нарушениями слуха, нарушениями умственного нет развития): все категории

2.6 Плановая мощность: посещаемость (количество обслуживаемых в день), вместимость, пропускная способность _____

2.8 Участие в исполнении ИПР ребенка-инвалида (да, нет): нет

3. Состояние доступности объекта

3.1 Путь следования к объекту пассажирским транспортом

(описать маршрут движения с использованием пассажирского транспорта):

Остановка «Лесотехникум», автобусы маршрутов №№2, 9, 14, 33, 40, 54, 78, 85, 141, маршрутные такси №№24, 37, 62, 68

наличие адаптированного пассажирского транспорта к объекту (да, нет): нет

3.2 Путь к объекту от ближайшей остановки пассажирского транспорта:

3.2.1 расстояние до объекта от остановки транспорта 200 м

3.2.2 время движения (пешком) 5 мин.

3.2.3 наличие выделенного от проезжей части пешеходного пути (есть, нет): нет

3.2.4 перекрестки: (нерегулируемые, регулируемые, со звуковой сигнализацией, таймером): не регулируемые

3.2.5 Информация на пути следования к объекту (акустическая, тактильная, визуальная): нет

3.2.6 Перепады высоты на пути: (есть, нет): есть

Их обустройство для инвалидов на коляске: (требуется, не требуется): требуется

3.3 Организация доступности объекта для инвалидов – форма обслуживания*

№ п/п	Категория инвалидов (вид нарушения)	Вариант организации доступности объекта (формы обслуживания)*
1.	Все категории инвалидов и МГН	-
	<i>в том числе инвалиды:</i>	
2	передвигающиеся на креслах-колясках	-
3	с нарушениями опорно-двигательного аппарата	-
4	с нарушениями зрения	-
5	с нарушениями слуха	-
6	с нарушениями умственного развития	-

* - указывается один из вариантов: «А», «Б», «ДУ», «ВНД».

4. Управленческое решение

4.1. Рекомендации по адаптации основных структурных элементов объекта

№ п/п	Основные структурно-функциональные зоны объекта	Рекомендации по адаптации объекта (вид работы)*
1	Территория, прилегающая к зданию (участок)	-
2	Вход (входы) в здание	-
3	Путь (пути) движения внутри здания (в т.ч. пути эвакуации)	-
4	Зона целевого назначения здания (целевого посещения объекта)	-
5	Санитарно-гигиенические помещения	-
6	Система информации на объекте (на всех зонах)	-
7	Пути движения к объекту (от остановки транспорта)	-

*- указывается один из вариантов (видов работ): не нуждается; ремонт (текущий, капитальный); индивидуальное решение с ТСР; технические решения невозможны – организация альтернативной формы обслуживания

Размещение информации на Карте доступности субъекта Российской Федерации
Геопортал Тюменской области - <http://gis72to.ru/>;

Карта доступной среды (объекты социальной инфраструктуры):

http://gis72to.ru/orbismap/public_map/geoportal72/osi;

- Консоль (внесение паспортов объектов) – <http://gis.72to.ru/orbismap/#index/osi>
(наименование сайта, портала)

согласовано

 А.А. Фарахманов нач. ТОНЗ 89044845567
(подпись, Ф.И.О., должность; координаты для связи уполномоченного представителя объекта)



УТВЕРЖДАЮ

И.О. директора по ОДЧ
Л.В. Сотков
» 02 2020 г.

АКТ ОБСЛЕДОВАНИЯ
объекта социальной инфраструктуры №414
К ПАСПОРТУ ДОСТУПНОСТИ ОСИ
№ 88-00

Тюменская область

Наименование территориального
образования субъекта Российской
Федерации

«06» февраля 2020 г.

1. Общие сведения об объекте

- 1.1. Наименование (вид) объекта: Учебный корпус
1.2. Адрес объекта: Тюменская область г. Тюмень ул. Луначарского 2 корпус 3
1.3. Сведения о размещении объекта:
- отдельно стоящее здание 3 этажа, 1360,7 кв.м.
- часть здания - этажей (или на - этаже), - кв.м.
1.4. Год постройки здания 1917, последнего капитального ремонта 1998 г.
1.5. Дата предстоящих плановых ремонтных работ: текущего нет, капитального:
нет
Сведения об организации, расположенной на объекте
1.10. Название организации (учреждения), (полное юридическое наименование –
согласно Уставу, краткое наименование): Федеральное государственное
бюджетное образовательное учреждение «Тюменский индустриальный
университет»
1.11. Юридический адрес организации (учреждения): 625000 г. Тюмень, ул.
Володарского, 38
1.8. Основание для пользования объектом: оперативное управление
1.9. Форма собственности: государственная
1.10. Территориальная принадлежность: федеральная
1.11. Вышестоящая организация (наименование): Министерство науки и высшего
образования
1.12. Адрес вышестоящей организации, другие координаты: Россия, 125993, г.
Москва, ул. Тверская, 11

2. Характеристика деятельности организации на объекте

- 2.1 Сфера деятельности: Образование
2.2 Виды оказываемых услуг: Образовательные услуги
2.3 Форма оказания услуг: Очная, заочная

2.4 Категории обслуживаемого населения по возрасту: Дети, взрослые трудоспособного возраста

2.5 Категории обслуживаемых инвалидов: инвалиды с нарушениями опорно-двигательного аппарата; нарушениями зрения, нарушениями слуха, нарушениями умственного нет развития): все категории

2.6 Плановая мощность: посещаемость (количество обслуживаемых в день), вместимость, пропускная способность _____

2.9 Участие в исполнении ИПР ребенка-инвалида (да, нет): нет

3. Состояние доступности объекта

3.1 Путь следования к объекту пассажирским транспортом (описать маршрут движения с использованием пассажирского транспорта):

Остановка «Лесотехникум», автобусы маршрутов №№2, 9, 14, 33, 40, 54, 78, 85, 141, маршрутные такси №№24, 37, 62, 68

наличие адаптированного пассажирского транспорта к объекту (да, нет): нет

3.2 Путь к объекту от ближайшей остановки пассажирского транспорта:

3.2.1 расстояние до объекта от остановки транспорта 200 м

3.2.2 время движения (пешком) 5 мин.

3.2.3 наличие выделенного от проезжей части пешеходного пути (есть, нет): нет

3.2.4 перекрестки: (нерегулируемые, регулируемые, со звуковой сигнализацией, таймером): не регулируются

3.2.5 Информация на пути следования к объекту (акустическая, тактильная, визуальная): нет

3.2.6 Перепады высоты на пути: (есть, нет): есть

Их обустройство для инвалидов на коляске: (требуется, не требуется): требуется

3.3 Организация доступности объекта для инвалидов – форма обслуживания*

№ п/п	Категория инвалидов (вид нарушения)	Вариант организации доступности объекта (формы обслуживания)*
1.	Все категории инвалидов и МГН <i>в том числе инвалиды:</i>	ВНД
2	передвигающиеся на креслах-колясках	ВНД
3	с нарушениями опорно-двигательного аппарата	ДУ
4	с нарушениями зрения	ВНД
5	с нарушениями слуха	ДУ
6	с нарушениями умственного развития	ДУ

* - указывается один из вариантов: «А», «Б», «ДУ», «ВНД»

3.4. Состояние доступности основных структурно-функциональных зон

№ п/п	Основные структурно-функциональные зоны	Состояние доступности, в том числе для основных категорий инвалидов**	Приложение	
			№ на плане	№ фото
1	Территория, прилегающая к зданию (участок)	ДП-И (Г, У) ДЧ-И (О, К, С)	-	2-5
2	Вход (входы) в здание	ДП-И (Г, У) ДЧ-И (О) ВНД (С, К)	11	6-12
3	Путь (пути) движения внутри здания (в т.ч. пути эвакуации)	ДП-И (Г, У) ДЧ-И (О)	1эт. 12, 13, 9, 16, 17	13-35

		ВНД (С, К)	2 эт. 6, 8, 10	
4	Зона целевого назначения здания (целевого посещения объекта)	ДЧ-И (О, К, У) ДУ (Г, С)	Кабинеты, комнаты, аудитории	36-52
5	Санитарно-гигиенические помещения	ДП-И (Г, У) ДЧ-И (С, О) ВНД (К)	2 эт. 13, 14	53-59
6	Система информации и связи (на всех зонах)	ВНД	2 эт. 6	60
7	Пути движения к объекту (от остановки транспорта)	ДП-И (Г, У) ДЧ-И (О, С, К)	-	-

** Указывается: ДП-В - доступно полностью всем; ДП-И (К, О, С, Г, У) – доступно полностью избирательно (указать категории инвалидов); ДЧ-В - доступно частично всем; ДЧ-И (К, О, С, Г, У) – доступно частично избирательно (указать категории инвалидов); ДУ - доступно условно, ВНД – недоступно

3.5. Итоговое заключение о состоянии доступности ОСИ:

Состояние доступности объекта оценено как временно недоступно (ВНД).

Для обеспечения доступности объекта для инвалидов с нарушениями слуха рекомендуется разместить визуальную информацию (в том числе электронное информационное табло «Бегающая строка»).

Для инвалидов с нарушением опорно-двигательного аппарата необходимо внутренние лестницы обустроить опорными поручнями в соответствии с требованиями ГОСТ Р 51261-2017.

Для инвалидов с нарушением зрения необходимо выделить контрастным цветом контур входной площадки и краевые ступени лестниц (каждого марша лестницы). Предусмотреть на объекте предупреждающие и информационные тактильные указатели, информационную вывеску с дублированием основной информации рельефно-точечным шрифтом Брайля. Предусмотреть использование контрастного сочетания цветов в применяемом оборудовании (дверь – стена, ручка, санитарный прибор – пол, стена, стена – выключатели, средства визуальной информации).

Для инвалидов на креслах-колясках необходимо обустроить пандус к входной площадке в соответствии с требованиями СП 59.13330.2016, предусмотреть телескопический (инвентарный) пандус для преодоления ступеней внутри помещения у входа. Предусмотреть доступ на верхние этажи с помощью ступенькохода (лестничного мобильного подъемника), обеспечить связь с администрацией на каждом этаже рядом с выходом на лестницу. На эвакуационном выходе предусмотреть телескопический (инвентарный) пандус. Предусмотреть преодоление перепадов высот в виде порогов с помощью приставных мини-пандусов.

Обеспечить пути эвакуации элементами доступности для всех категорий инвалидов в соответствии с требованиями СП 59.13330.2016г.

Организация ситуационной помощи заключается в подготовке специалистов по работе с инвалидами и маломобильными группами населения (Федеральный закон № 419-ФЗ от 01.12.2014г) и включении им в должностные инструкции выполнение мероприятий по оказанию ситуационной помощи.

Обустроить санитарно-гигиенические помещения в соответствии с требованиями СП 59.13330.2016.

4. Управленческое решение

4.1. Рекомендации по адаптации основных структурных элементов объекта

№ п\п	Основные структурно-функциональные зоны объекта	Рекомендации по адаптации объекта (вид работы)*
1	Территория, прилегающая к зданию (участок)	Текущий ремонт
2	Вход (входы) в здание	Текущий ремонт, организационные мероприятия
3	Путь (пути) движения внутри здания (в т.ч. пути эвакуации)	Текущий ремонт, индивидуальное решение с ТСР, организационные мероприятия
4	Зона целевого назначения здания (целевого посещения объекта)	Текущий ремонт, индивидуальное решение с ТСР
5	Санитарно-гигиенические помещения	Капитальный ремонт, организационные мероприятия, технические средства реабилитации
6	Система информации на объекте (на всех зонах)	Текущий ремонт, индивидуальное решение с ТСР
7	Пути движения к объекту (от остановки транспорта)	Текущий ремонт

*- указывается один из вариантов (видов работ): не нуждается; ремонт (текущий, капитальный); индивидуальное решение с ТСР; технические решения невозможны – организация альтернативной формы обслуживания

4.2. Период проведения работ до - г.

в рамках исполнения _____.

(указывается наименование документа: программы, плана)

4.3 Ожидаемый результат (по состоянию доступности) после выполнения работ по адаптации ДП-И (О, Г, У, С), ДУ (К).

Оценка результата исполнения программы, плана (по состоянию доступности).

4.4. Для принятия решения требуется, не требуется (нужное подчеркнуть):

4.4.1. согласование на Комиссии _____.

(наименование Комиссии по координации деятельности в сфере обеспечения доступной среды жизнедеятельности для инвалидов и других МГН)

4.4.2. согласование работ с надзорными органами (в сфере проектирования и строительства, архитектуры, охраны памятников, другое - указать) не требуется.

4.4.3. техническая экспертиза; разработка проектно-сметной документации;

4.4.4. согласование с вышестоящей организацией (собственником объекта);

4.4.5. согласование с общественными организациями инвалидов: Тюменская областная региональная организация Общероссийской общественной организации «Всероссийское общество инвалидов»

4.4.6. другое _____

Имеется заключение уполномоченной организации о состоянии доступности объекта (наименование документа и выдавшей его организации, дата), прилагается

4.7. Информация может быть размещена (обновлена) на Карте доступности субъекта Российской Федерации _____

Геопортал Тюменской области - <http://gis72to.ru/>;

Карта доступной среды (объекты социальной инфраструктуры):

http://gis72to.ru/orbismap/public_map/geoportal72/osi;

- Консоль (внесение паспортов объектов) – <http://gis.72to.ru/orbismap/#index/osi>

(наименование сайта, портала)

5. Особые отметки

ПРИЛОЖЕНИЯ:

Результаты обследования:

- | | |
|--|--------|
| 1. Территории, прилегающей к объекту | 5 шт. |
| 2. Входа (входов) в здание | 7 шт. |
| 3. Путей движения в здании | 23 шт. |
| 4. Зоны целевого назначения объекта | 17 шт. |
| 5. Санитарно-гигиенических помещений | 27 шт. |
| 6. Системы информации (и связи) на объекте | 1 шт. |

Результаты фотофиксации на объекте 60 шт.

Поэтажные планы, паспорт БТИ _____ на 4 л.

Другое (в том числе дополнительная информация о путях движения к объекту) нет.

Руководитель
рабочей группы:

Главный инженер ТООО ВОИ

Кривошеина С.В.

(Должность, Ф.И.О.)

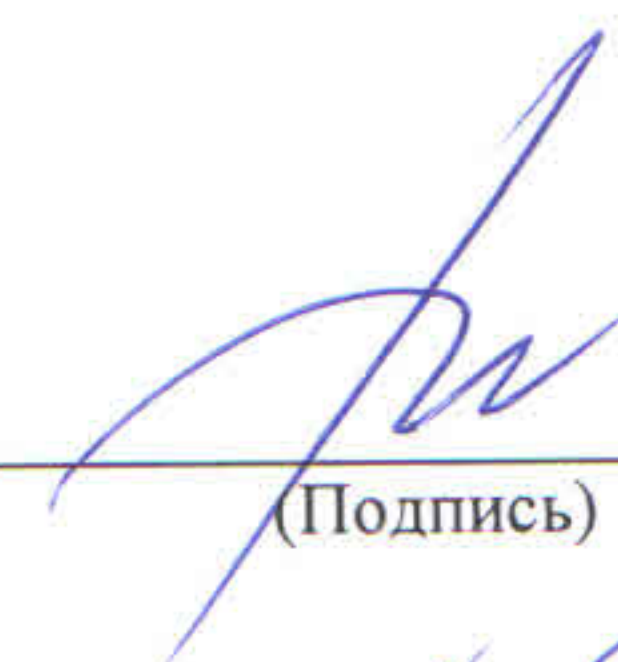

(Подпись)

Члены рабочей
группы:

Инженер ТООО ВОИ

Бодриченков О.Н.

(Должность, Ф.И.О.)



(Подпись)

Представитель
организации
расположенной
на объекте:

Начальник территориального

отдела №3 АХУ ТИУ

Фалалеев А.М.

(Должность, Ф.И.О.)



(Подпись)

I. Результаты обследования:

1. Территории, прилегающей к зданию (участка)

Учебный корпус №8/3

ФГБОУ «Тюменский индустриальный университет»

г. Тюмень, ул. Луначарского, д. 2, корп. 3

наименование объекта, адрес

№ п/п	Наименование функционально-планировочного элемента	Наличие элемента			Выявленные нарушения и замечания		Работы по адаптации объектов	
		есть/нет	№ на плане	№ фото	Содержание	Значимо для инвалида (категория)	Содержание	Виды работ
1.1	Вход (входы) на территорию	нет	-	-	-	-	-	-
1.2	Путь (пути) движения на территории	есть	-	2, 3	- из-за неправильного водоотведения образована наледь возле входной группы на пешеходном пути.	К, О, С, Г, У	- обустроить каналы с дренажными решетками (ширина просветов решеток не более 0,013x0,015 м или диаметром не более 0,018 м) от водосточных труб к проезжей части.	Текущий ремонт
1.3	Лестница (наружная)	нет	-	-	-	-	-	-
1.4	Пандус (наружный)	нет	-	-	-	-	-	-
1.5	Автостоянка и парковка	есть	-	4, 5	- отсутствует знак 6.4 «парковка»; - знак 8.17 расположен на высоте менее 1,5 м.	К, О, С	- оборудовать парковочное место: установить дорожные знаки (6.4, 8.17; 8.3.1); - выполнить разметку в соответствии с требованиями СП 59.13330.2016; - обеспечить доступный выход с парковки на пешеходный путь.	Текущий ремонт

II Заключение по зоне:

Наименование структурно-функциональной зоны	Состояние доступности* (к пункту 3.4 Акта обследования ОСИ)	Приложение		Рекомендации по адаптации (вид работы)** к пункту 4.1 Акта обследования ОСИ
		№ на плане	№ фото	
Территория, прилегающая к зданию (участок)	ДП-И (Г, У) ДЧ-И (О, К, С)	-	2-5	Текущий ремонт

* указывается: ДП-В - доступно полностью всем; ДП-И (К, О, С, Г, У) – доступно полностью избирательно (указать категории инвалидов); ДЧ-В - доступно частично всем; ДЧ-И (К, О, С, Г, У) – доступно частично избирательно (указать категории инвалидов); ДУ - доступно условно, ВНД – недоступно

Комментарий к заключению: Состояние доступности объекта оценено как доступно полностью избирательно (Г, У). Доступно частично избирательно (О, К, С).

I. Результаты обследования:

2. Входа (входов) в здание

Учебный корпус №8/3

ФГБОУ «Тюменский индустриальный университет»

г. Тюмень, ул. Луначарского, д. 2, корп. 3

наименование объекта, адрес

№ п/п	Наименование функционально-планировочного элемента	Наличие элемента			Выявленные нарушения и замечания		Работы по адаптации объектов	
		есть/ нет	№ на плане	№ фото	Содержание	Значимо для инвалида (категория)	Содержание	Виды работ
2.1	Лестница (внутри)	есть	12	12	- краевые ступени (проступь) не выделены контрастным цветом; - отсутствуют поручни.	С, О, Г, У	- выделить проступь краевых ступеней контрастным цветом; - установить поручни в соответствии с ГОСТ Р 51261.	Текущий ремонт
2.2	Пандус	нет	12	12	- отсутствует пандус.	К	- предусмотреть телескопический пандус, обеспечить оказание ситуационной помощи внутри помещения; - обустроить пандус снаружи к входной площадке в соответствии с СП59.13330.2016.	Организационные мероприятия, индивидуальное решение с ТСР
2.3	Входная площадка	есть	-	6	- отсутствует пиктограмма «доступность для инвалидов»; - отсутствует электронное информационное табло (бегущая строка); - покрытие входной площадки выполнено из скользких материалов (противоскользкое покрытие выполнено фрагментами); - контур входной площадки не выделен контрастным цветом; - отсутствует информационная вывеска с наименованием учреждения и режимом работы с дублированием информации шрифтом Брайля; - не обустроена система	К, О, С, Г, У	- установить пиктограмму; - установить электронное информационное табло (бегущая строка); - обустроить входную площадку противоскользким покрытием по всей поверхности; - установить информационную вывеску с шрифтом Брайля; - выделить контур входной площадки контрастным цветом (проступь); - обустроить систему водоотведения.	Текущий ремонт, индивидуальное решение с ТСР

					водоотведения с козырька.			
2.4	Дверь (входная)	есть	11	6, 8, 10, 11, 12	- дверные ручки не выделены контрастным цветом; - доводчики дверей не обеспечивают пятисекундной задержки.	С, К, О	- выделить дверные ручки контрастным цветом; - выполнить регулировку доводчиков или установить доводчики обеспечивающие задержку при закрывании.	Текущий ремонт
2.5	Тамбур	есть	11	7-10	- размеры тамбура не соответствуют требуемым нормам.	К, О, С, Г, У	- увеличение размеров тамбура технически не возможно, обеспечить оказание ситуационной помощи.	Организационные мероприятия

II Заключение по зоне:

Наименование структурно-функциональной зоны	Состояние доступности* (к пункту 3.4 Акта обследования ОСИ)	Приложение		Рекомендации по адаптации (вид работы)** к пункту 4.1 Акта обследования ОСИ
		№ на плане	№ фото	
Вход в здание	ДП-И (Г, У) ДЧ-И (О) ВНД (С, К)	11, 12	6-12	Текущий ремонт, организационные мероприятия, индивидуальное решение с ТСР

* указывается: ДП-В - доступно полностью всем; ДП-И (К, О, С, Г, У) – доступно полностью избирательно (указать категории инвалидов); ДЧ-В - доступно частично всем; ДЧ-И (К, О, С, Г, У) – доступно частично избирательно (указать категории инвалидов); ДУ - доступно условно, ВНД - недоступно

Комментарий к заключению: Состояние доступности объекта оценено как доступно полностью избирательно (Г, У). Доступно частично избирательно (О). Временно недоступно (К, С).

I. Результаты обследования:

3. Пути (путей) движения внутри здания (в т.ч. путей эвакуации)

Учебный корпус №8/3

ФГБОУ «Тюменский индустриальный университет»

г. Тюмень, ул. Луначарского, д. 2, корп. 3

наименование объекта, адрес

№ п/п	Наименование функционально-планировочного элемента	Наличие элемента			Выявленные нарушения и замечания		Работы по адаптации объектов	
		есть/нет	№ на плане	№ фото	Содержание	Значимо для инвалида (категория)	Содержание	Виды работ
3.1	Коридор (вестибюль, зона ожидания, галерея, балкон)	есть	1 эт. 12, 13, 9, 16, 17 2 эт. 6, 8, 10	13-24	- отсутствует информационная табличка (оказание ситуационной помощи); - контуры открытых проемов в стенах не выделены контрастным цветом; - встречаются перепады высот в виде ступеней.	К, О, С, Г, У	- установить информационную табличку (оказание ситуационной помощи); - выделить контуры открытых проемов в стенах контрастным цветом; - предусмотреть мини-пандусы к перепадам высот.	Текущий ремонт, организационные мероприятия
3.2	Лестница (внутри здания)	есть	-	25-28	- лестница обустроена поручнем с одной стороны; - краевые ступени (проступь) лестницы не выделены контрастным цветом; - не предусмотрен доступ инвалидов на кресле-коляске на верхние этажи; - отсутствует связь с администрацией.	О, С, К, Г, У	- обустроить лестницу поручнями в соответствии с ГОСТ Р 51261; - выделить краевые ступени (проступь) контрастным цветом; - предусмотреть доступ инвалидов на кресле-коляске на верхние этажи с помощью ступенькохода (лестничного мобильного подъемника); - установить кнопку вызова помощи возле лестницы на втором этаже; - обеспечить оказание ситуационной помощи.	Текущий ремонт, организационные мероприятия индивидуальное решение с ТСР
-3.3	Пандус (внутри здания)	нет	-	-	-	-	-	-
3.4	Лифт пассажирский	нет	-	-	-	-	-	-
3.5	Дверь	есть	-	29-32	- дверные ручки не выделены контрастным цветом;	К, С, О	- выделить дверные ручки контрастным цветом;	Текущий ремонт

					- встречаются дверные ручки «пуговики».		- установить дверные ручки П-образной формы.	
3.6	Пути эвакуации (в т.ч. зоны безопасности)	есть	-	33-35	- высота порога более 0,014 м; - перед выходом и снаружи имеется ступень.	К, С, О	- предусмотреть приставные мини-пандусы к порогам; - предусмотреть телескопический пандус для инвалидов на кресле-коляске; - выделить контур ступеней контрастным цветом; - закрепить противоскользящее покрытие.	Текущий ремонт, организационные мероприятия, индивидуальное решение с ТСР

Заключение по зоне:

Наименование структурно-функциональной зоны	Состояние доступности (к пункту 3.4 Акта обследования ОСИ)	Приложение		Рекомендации по адаптации (вид работы) к пункту 4.1 Акта обследования ОСИ
		№ на плане	№ фото	
Путь (пути) движения внутри здания (в т. ч. пути эвакуации)	ДП-И (Г, У) ДЧ-И (О) ВНД (С, К)	1эт. 12, 13, 9, 16, 17 2 эт. 6, 8, 10	13-35	Текущий ремонт, организационные мероприятия, индивидуальное решение с ТСР

* указывается: ДП-В - доступно полностью всем; ДП-И (К, О, С, Г, У) – доступно полностью избирательно (указать категории инвалидов); ДЧ-В - доступно частично всем; ДЧ-И (К, О, С, Г, У) – доступно частично избирательно (указать категории инвалидов); ДУ - доступно условно, ВНД - недоступно

Комментарий к заключению: Состояние объекта оценено как доступно полностью избирательно (Г, У). Доступно частично избирательно (О). Временно недоступно (С, К).

I. Результаты обследования:

4. Зоны целевого назначения здания (целевого посещения объекта)

Учебный корпус №8/3

ФГБОУ «Тюменский индустриальный университет»

г. Тюмень, ул. Луначарского, д. 2, корп. 3

наименование объекта, адрес

№ п/п	Наименование функционально-планировочного элемента	Наличие элемента			Выявленные нарушения и замечания		Работы по адаптации объектов	
		есть/нет	№ на плане	№ фото	Содержание	Значимо для инвалида (категория)	Содержание	Виды работ
4.1	Кабинетная форма обслуживания	есть	Кабинеты, комнаты	36-44	<ul style="list-style-type: none"> - ширина рабочей створки двери менее 0,9 м; - высота порогов превышает 0,014 м; - отсутствуют информационные таблички с наименованием и номерами кабинетов дублированные шрифтом Брайля; - отсутствует информационная индукционная система. 	С, К, О, Г, У	<ul style="list-style-type: none"> - предусмотреть оказание ситуационной помощи; - предусмотреть приставные мини пандусы; - установить информационные таблички с шрифтом Брайля на высоте 1,2-1,6 м. от уровня пола, на стене со стороны дверной ручки; - предусмотреть информационную индукционную систему (портативную). 	Текущий ремонт, индивидуальное решение с ТСР, организационные мероприятия
4.2	Зальная форма обслуживания	есть	Аудитории	45-52	<ul style="list-style-type: none"> - ширина рабочей створки двери менее 0,9 м; - высота порогов превышает 0,014 м; - перед входом в актовом зале имеется две ступени; - отсутствуют информационные таблички с наименованием и номерами кабинетов дублированные шрифтом Брайля; - отсутствует информационная индукционная система; - при входе в аудиторию №9 нарушена 	С, К, О, Г, У	<ul style="list-style-type: none"> - предусмотреть оказание ситуационной помощи; - предусмотреть приставные мини пандусы; - край проступи обеих ступеней выделить контрастным цветом, предусмотреть телескопический пандус для инвалидов на кресле-коляске; - установить информационные таблички с шрифтом Брайля на высоте 1,2-1,6 м. от уровня пола, на стене со стороны 	Текущий ремонт, индивидуальное решение с ТСР, организационные мероприятия

					целостность линолеума.		дверной ручки; - предусмотреть информационную индукционную систему (портативную); - заменить фрагмент линолеума, надежно закрепить на стыках.	
4.3	Прилавочная форма обслуживания	нет	-	-	-	-	-	-
4.4	Форма обслуживания с перемещением по маршруту	нет	-	-	-	-	-	-
4.5	Кабина индивидуального обслуживания (примерочная)	нет	-	-	-	-	-	-

Заключение по зоне:

Наименование структурно- функциональной зоны	Состояние доступности (к пункту 4 Акта обследования ОСИ)	Приложение		Рекомендации по адаптации (вид работы) к пункту 4.1 Акта обследования ОСИ
		№ на плане	№ фото	
Зоны целевого назначения (целевого посещения объекта)	ДЧ-И (О, К, У) ДУ (Г, С)	Кабинеты, комнаты, аудитории	36-52	Текущий ремонт, индивидуальное решение с ТСР, организационные мероприятия

* указывается: ДП-В - доступно полностью всем; ДП-И (К, О, С, Г, У) – доступно полностью избирательно (указать категории инвалидов); ДЧ-В - доступно частично всем; ДЧ-И (К, О, С, Г, У) – доступно частично избирательно (указать категории инвалидов); ДУ - доступно условно, ВНД – недоступно

Комментарий к заключению: Состояние объекта оценено как доступно частично избирательно (О, К, У). Доступно условно (Г, С).

I. Результаты обследования:

5. Санитарно-гигиенических помещений

Учебный корпус №8/3

ФГБОУ «Тюменский индустриальный университет»

г. Тюмень, ул. Луначарского, д. 2, корп. 3

наименование объекта, адрес

№ п/п	Наименование функционально-планировочного элемента	Наличие элемента			Выявленные нарушения и замечания		Работы по адаптации объектов	
		есть/нет	№ на плане	№ фото	Содержание	Значимо для инвалида (категория)	Содержание	Виды работ
5.1	Туалетная комната	есть	2 эт. 13, 14	53-59	<ul style="list-style-type: none"> - не предусмотрены специально оборудованные, доступные кабины для маломобильных групп населения; - не достаточно места для маневрирования; - отсутствует пиктограмма; - ширина дверных проемов в свету менее 0,9 м; - отсутствуют поручни около унитаза и раковины; - отсутствует связь с администратором; - отсутствуют держатели для трости и костылей возле раковины и возле унитаза; - отсутствует зеркало. 	К, О, С, Г, У	<ul style="list-style-type: none"> - оборудовать доступную кабину с учетом всех требуемых норм СП 59.13330.2016; - выполнить уширение дверных проемов; - установить пиктограмму; - установить поручни около унитаза и раковины в соответствии с требованиями ГОСТ Р 51261-2017; - установить держатели для трости и костылей; - обеспечить свободное пространство для разворота коляски; - установить поворотное зеркало. 	Капитальный ремонт, индивидуальное решение с ТСР, организационные мероприятия
5.2	Душевая комната	нет	-	-	-	-	-	-

II Заключение по зоне:

Наименование структурно-функциональной зоны	Состояние доступности* (к пункту 3.4 Акта обследования ОСИ)	Приложение		Рекомендации по адаптации (вид работы)** к пункту 4.1 Акта обследования ОСИ
		№ на плане	№ фото	
Санитарно-гигиенические помещения	ДП-И (Г, У) ДЧ-И (С, О) ВНД (К)	2 эт. 13, 14	53-59	Капитальный ремонт, организационные мероприятия, технические средства реабилитации

* указывается: ДП-В - доступно полностью всем; ДП-И (К, О, С, Г, У) – доступно полностью избирательно (указать категории инвалидов); ДЧ-В - доступно частично всем; ДЧ-И (К, О, С, Г, У) – доступно частично избирательно (указать категории инвалидов); ДУ - доступно условно, ВНД - недоступно

Комментарий к заключению: Состояние объекта оценено как доступно полностью избирательно (Г, У). Доступно частично избирательно (С, О). Временно недоступно (К).

**И. Результаты обследования:
6. Системы информации на объекте**

Учебный корпус №8/3

ФГБОУ «Тюменский индустриальный университет»

г. Тюмень, ул. Луначарского, д. 2, корп. 3

наименование объекта, адрес

№ п/п	Наименование функционально-планировочного элемента	Наличие элемента			Выявленные нарушения и замечания		Работы по адаптации объектов	
		есть/нет	№ на плане	№ фото	Содержание	Значимо для инвалида (категория)	Содержание	Виды работ
6.1	Визуальные средства	нет	2 эт. 6	60	- отсутствуют информационные таблички, указатели, пиктограммы, предупредительная маркировка; - отсутствует информационное электронное табло (бегущая строка); - контур краевых ступеней лестниц не выделены контрастным цветом; - ручки пластиковых дверей не выделены контрастным цветом.	К, О, Г, У	Обеспечить визуальную информацию на объекте: - установить информационные таблички, указатели, пиктограммы, информационное электронное табло (бегущая строка); - краевые ступени (проступь) каждого лестничного марша выделить контрастным цветом; - применить контрастные сочетания цветов (дверь-стена, ручка, стена-выключатель, средства визуальной информации и т. п.).	Текущий ремонт, индивидуальное решение с ТСП
6.2	Акустические средства	нет	-	-	- отсутствует информационная индукционная система.	Г	- предусмотреть информационную индукционную систему (портативную)	Индивидуальное решение с ТСП
6.3	Тактильные средства	нет	-	-	- отсутствуют тактильные таблички на кабинетах дублированные шрифтом Брайля, информационная вывеска с шрифтом Брайля, пиктограммы.	С	- установить информационные тактильные таблички на кабинетах с шрифтом Брайля, информационную вывеску с шрифтом Брайля, пиктограммы.	Текущий ремонт, индивидуальное решение с ТСП

II Заключение по зоне:

Наименование структурно-функциональной зоны	Состояние доступности* (к пункту 3.4 Акта обследования ОСИ)	Приложение		Рекомендации по адаптации (вид работы)** к пункту 4.1 Акта обследования ОСИ
		№ на плане	№ фото	
Система информации на объекте	ВНД	2 эт. 6	60	Текущий ремонт, индивидуальное решение с ТСП

* указывается: ДП-В - доступно полностью всем; ДП-И (К, О, С, Г, У) – доступно полностью избирательно (указать категории инвалидов); ДЧ-В - доступно частично всем; ДЧ-И (К, О, С, Г, У) – доступно частично избирательно (указать категории инвалидов); ДУ - доступно условно, ВНД - недоступно

Комментарий к заключению: Состояние доступности объекта оценено как временно недоступно.

Фотография №1



Фотография №2



Фотография №3



Фотография №4



Фотография №5



Фотография №6



Фотография №7



Фотография №8



Фотография №9



Фотография №10



Фотография №11



Фотография №12



Фотография №13

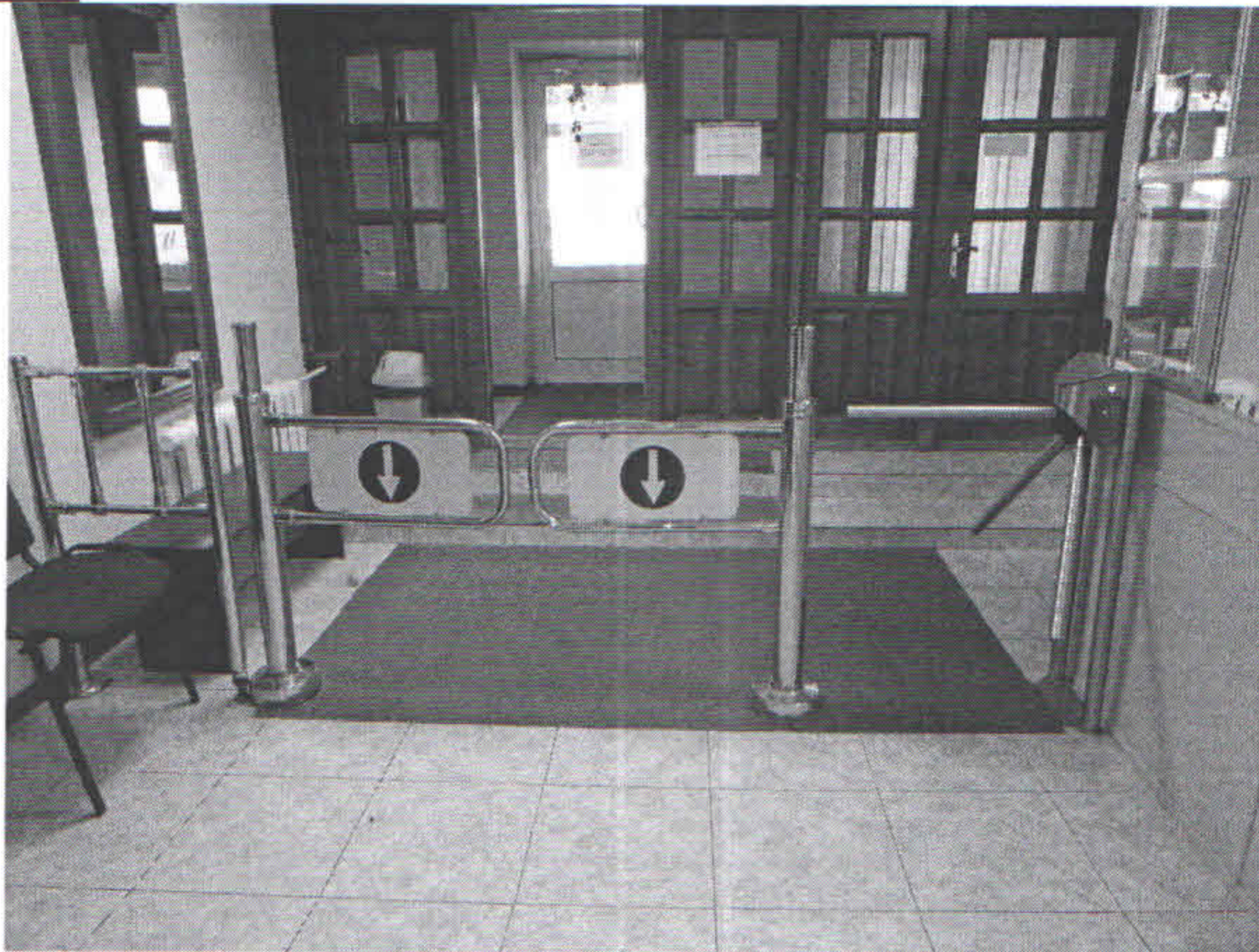

Фотография №14



Фотография №15



Фотография №16



Фотография №17



Фотография №18



Фотография №19



Фотография №20



Фотография №21



Фотография №22



Фотография №23

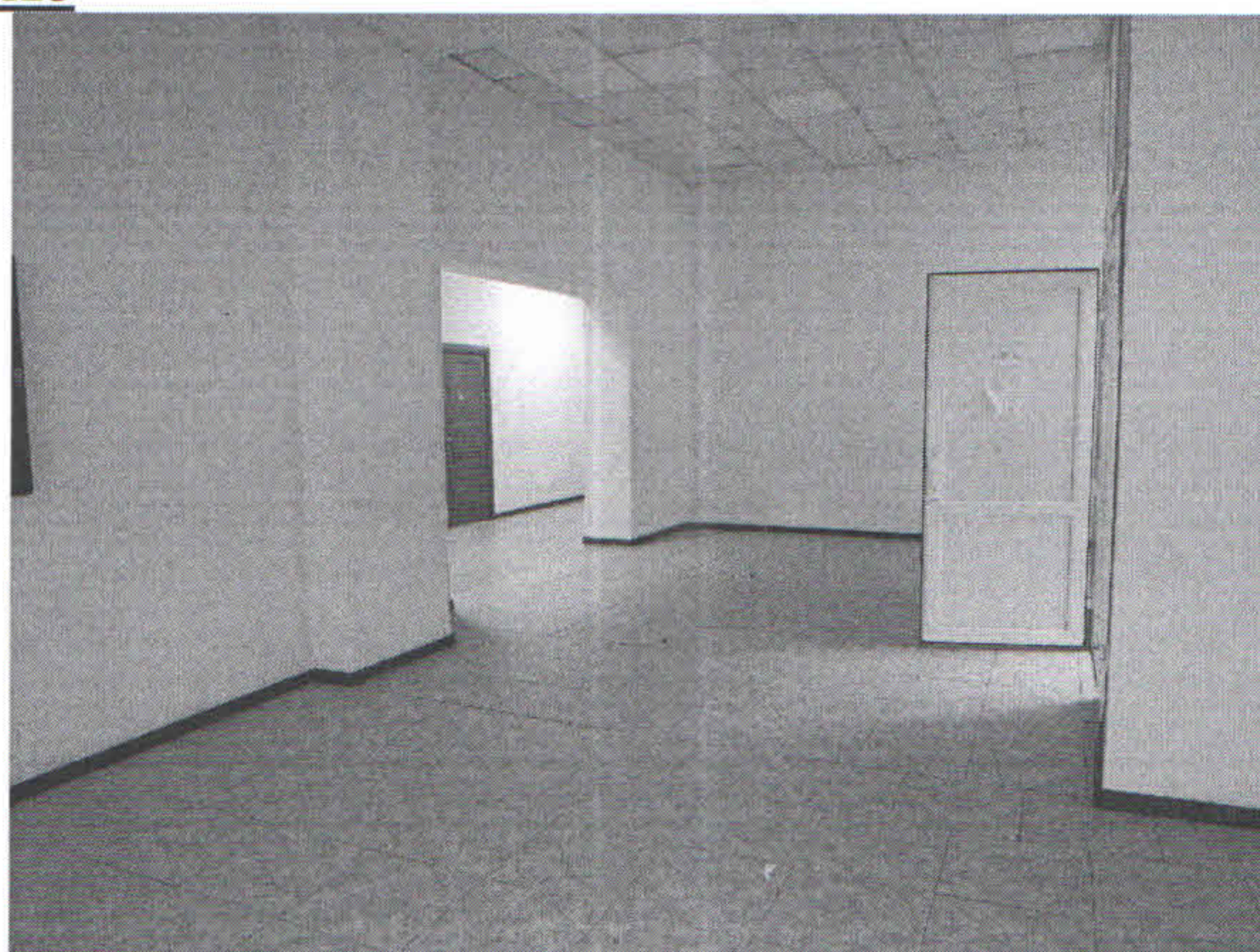

Фотография №24



Фотография №25



Фотография №26



Фотография №27



Фотография №28

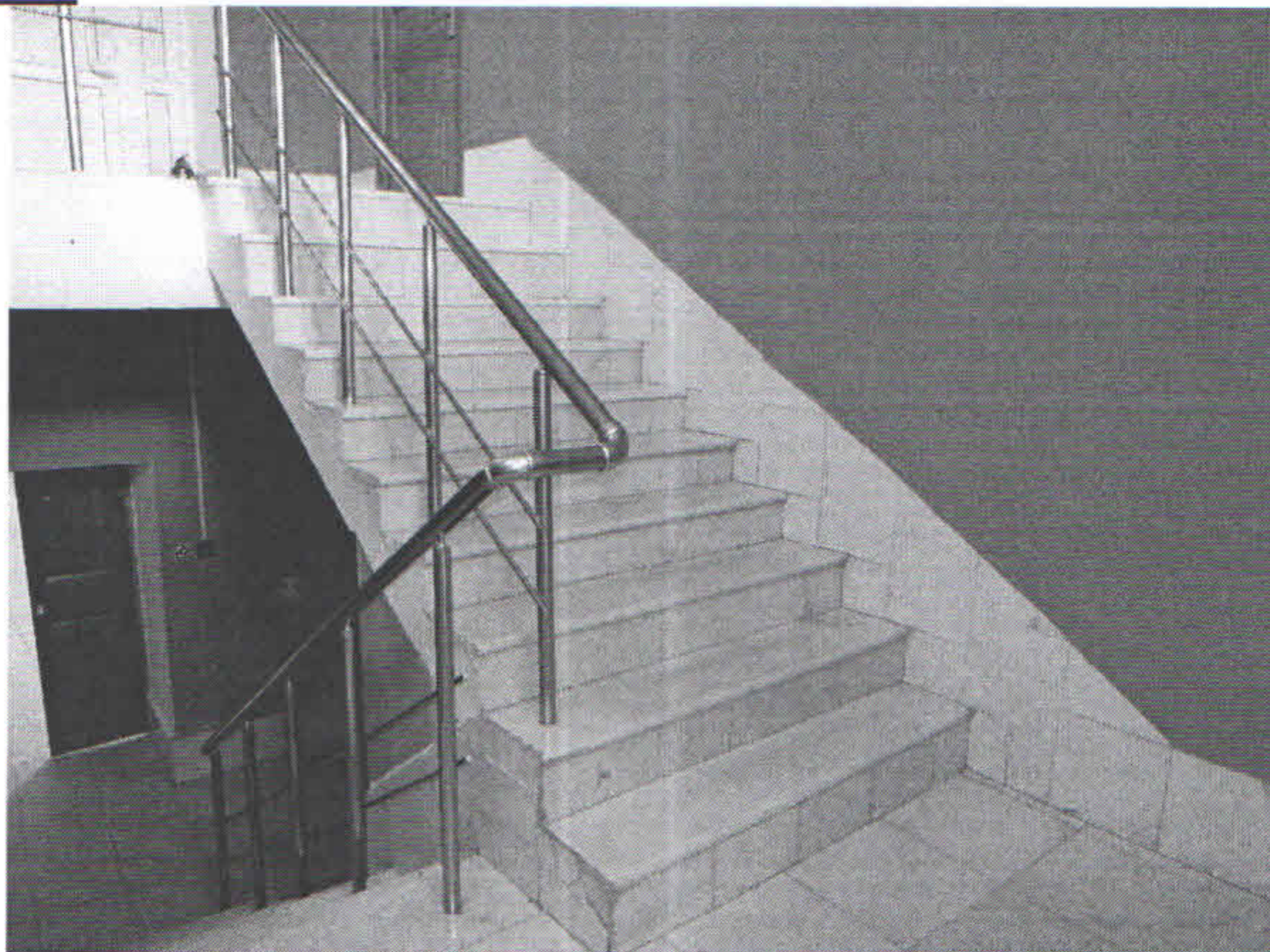

Фотография №29

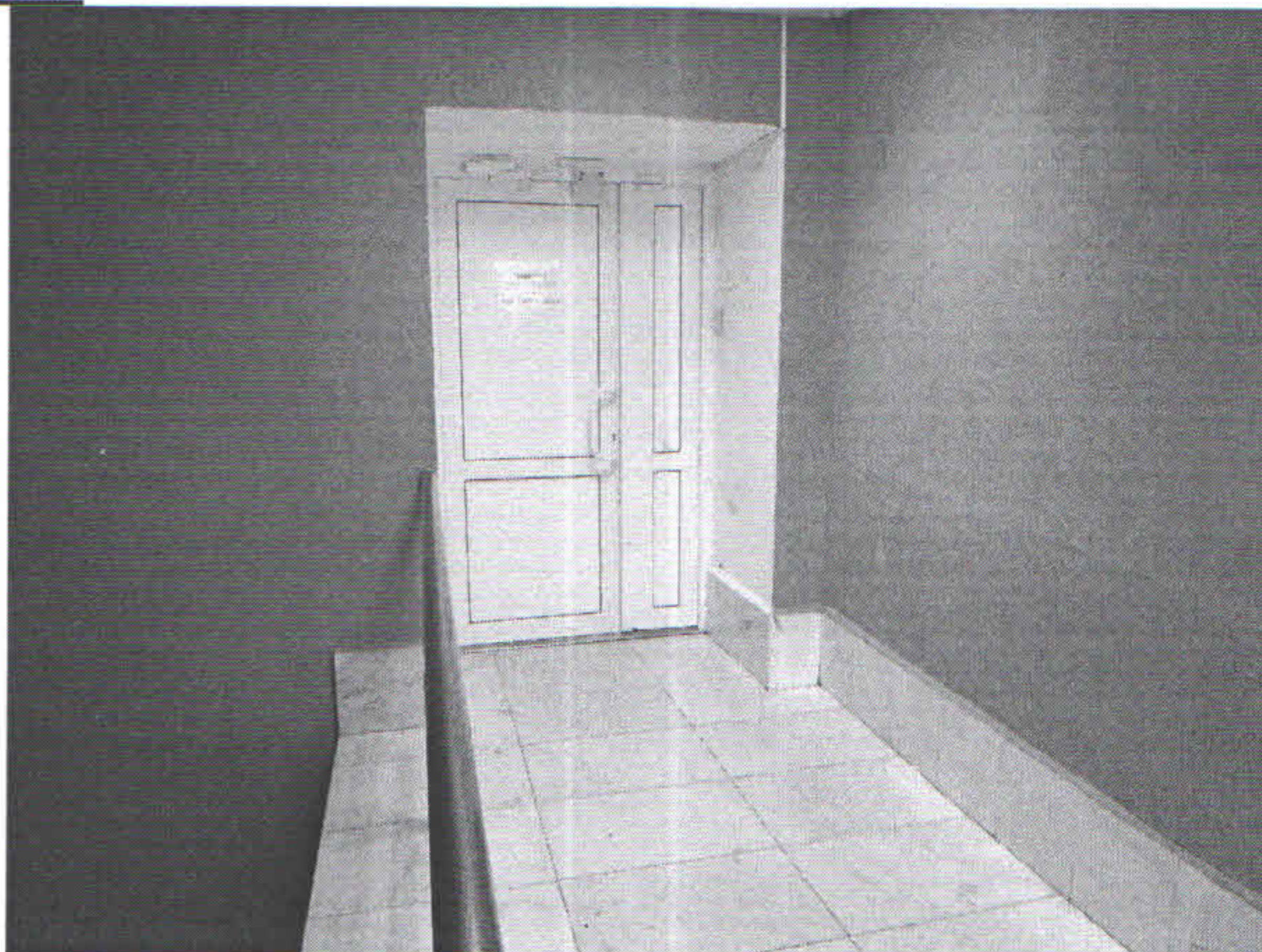

Фотография №30



Фотография №31



Фотография №32

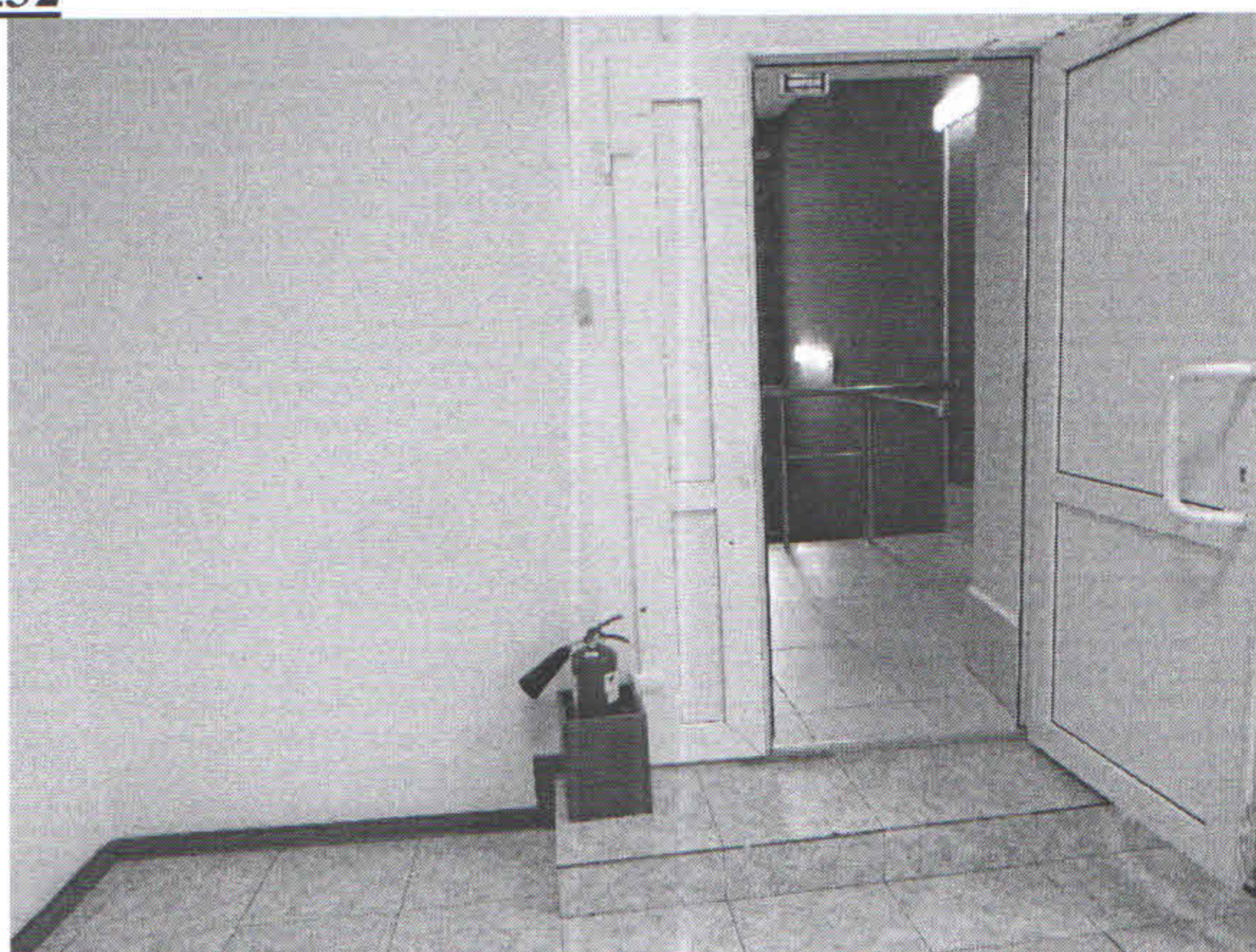

Фотография №33



Фотография №34



Фотография №35



Фотография №36



Фотография №37

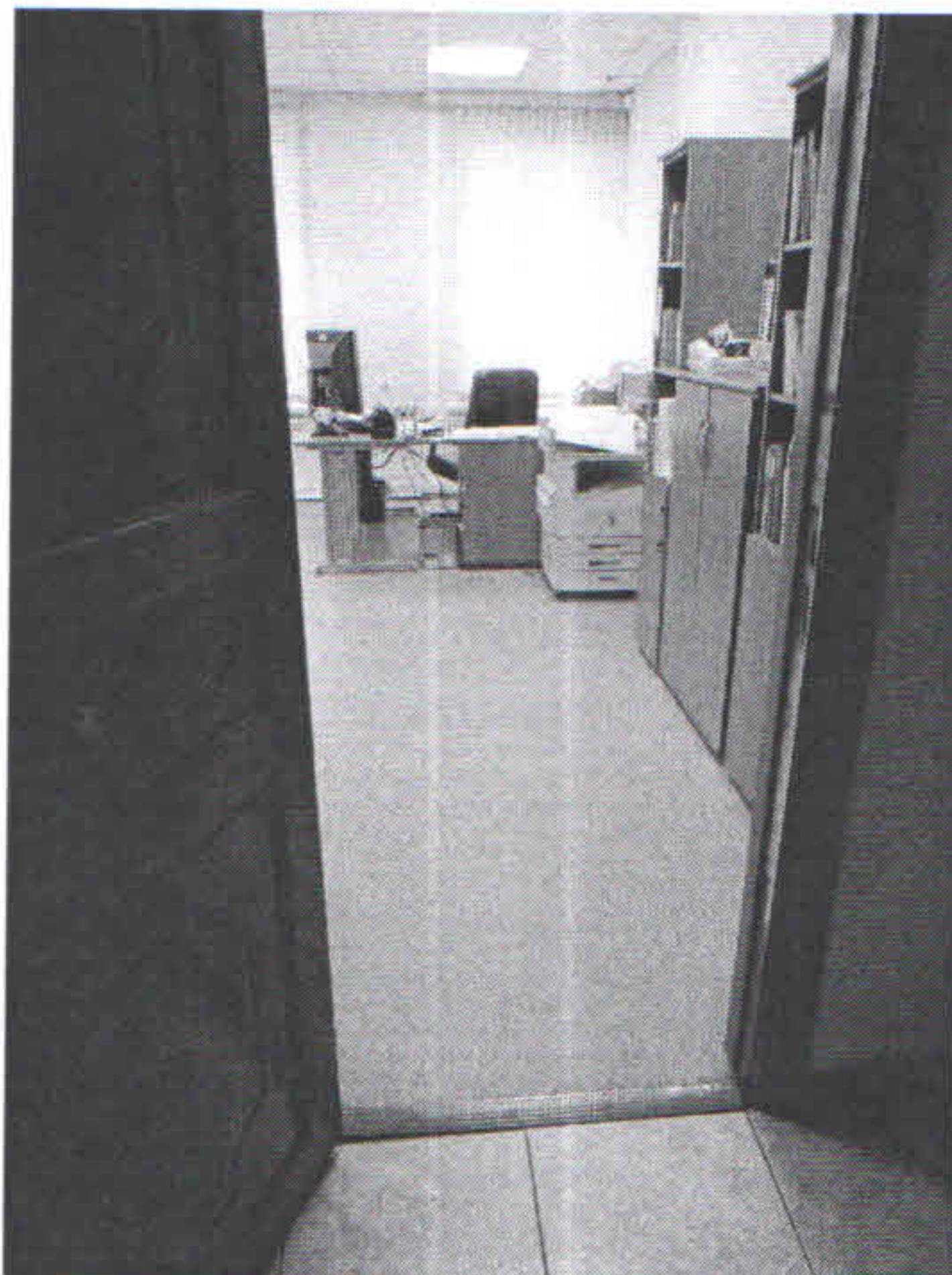

Фотография №38



Фотография №39



Фотография №40

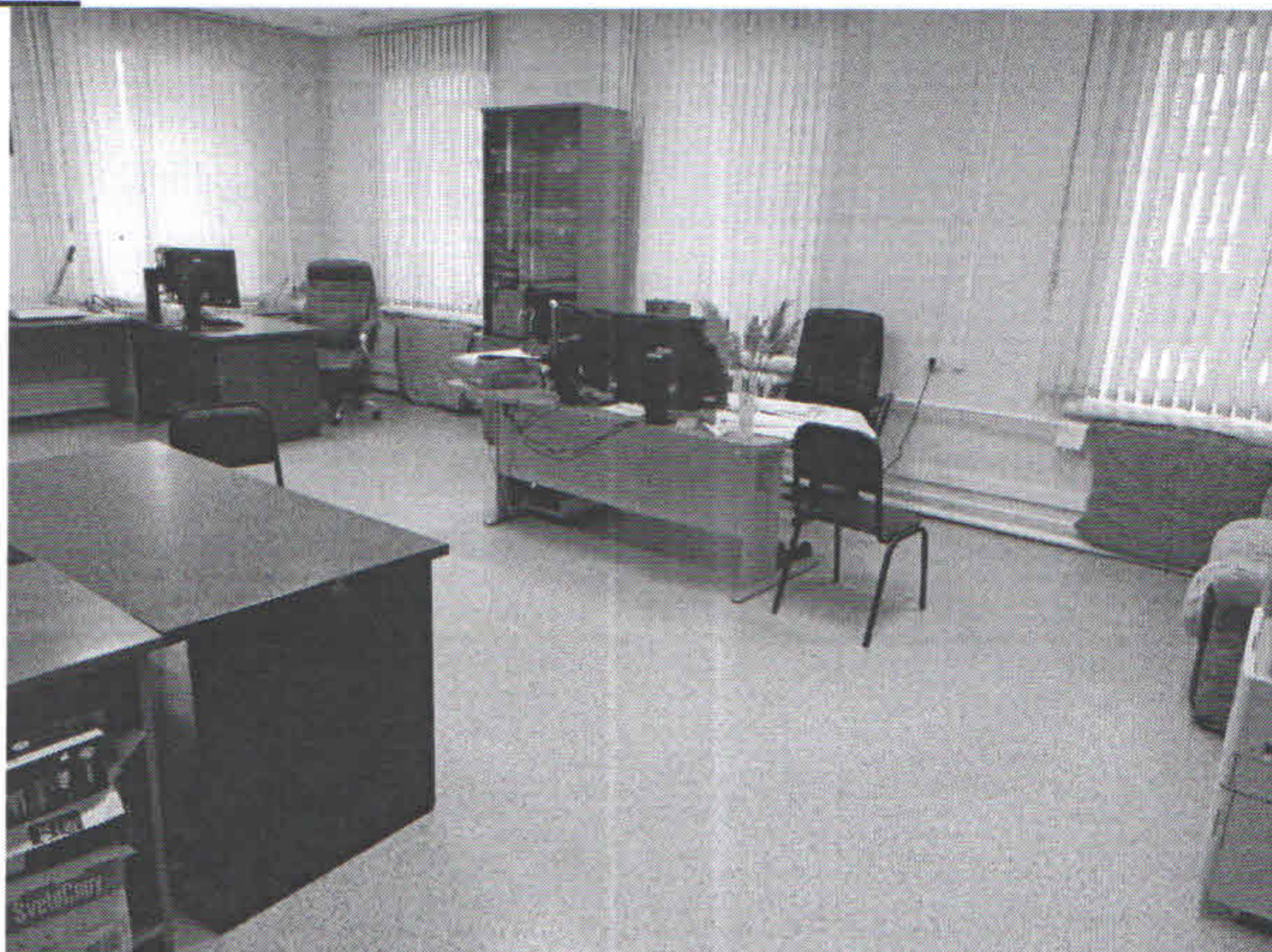

Фотография №41



Фотография №42



Фотография №43



Фотография №44

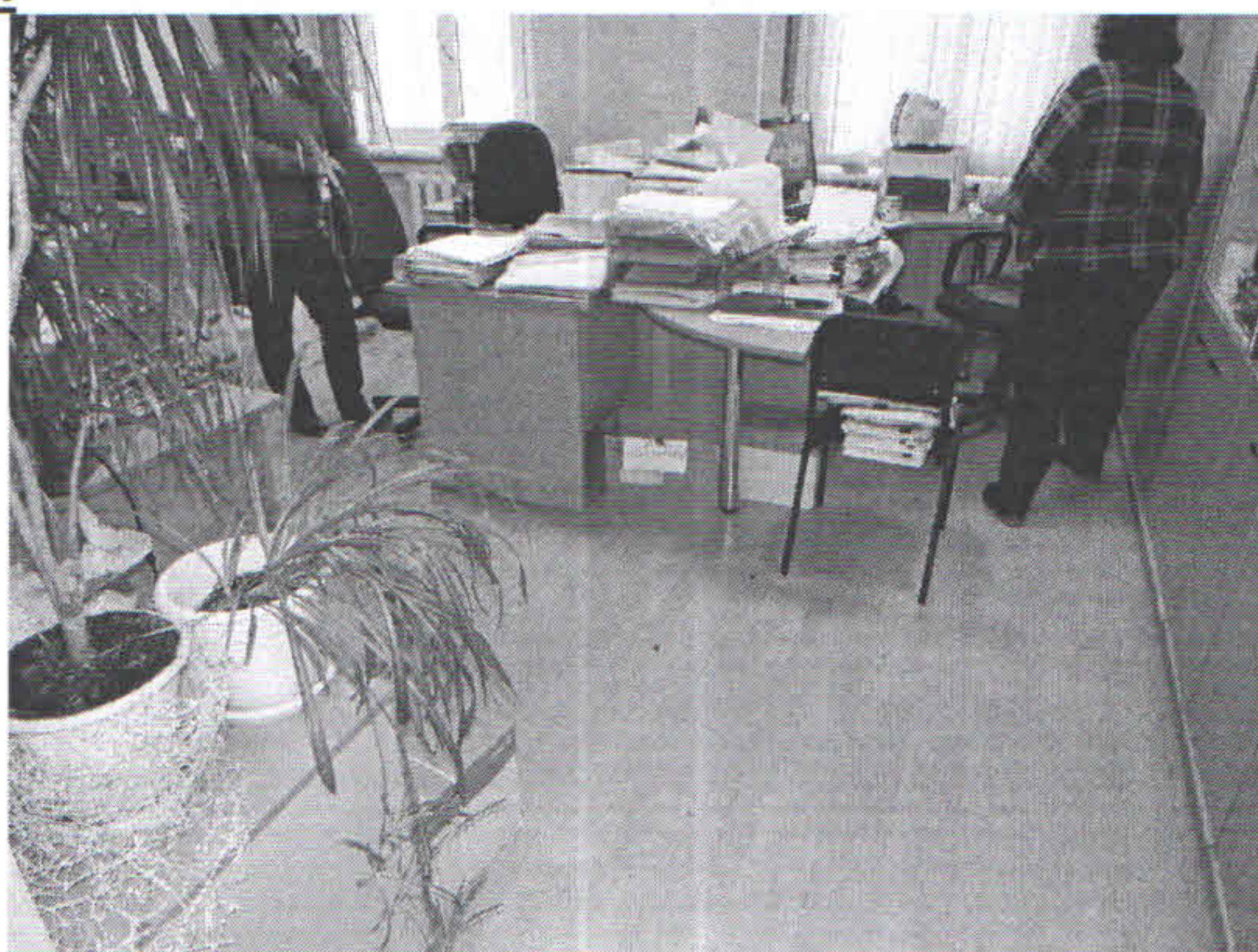

Фотография №45



Фотография №46



Фотография №47



Фотография №48



Фотография №49



Фотография №50

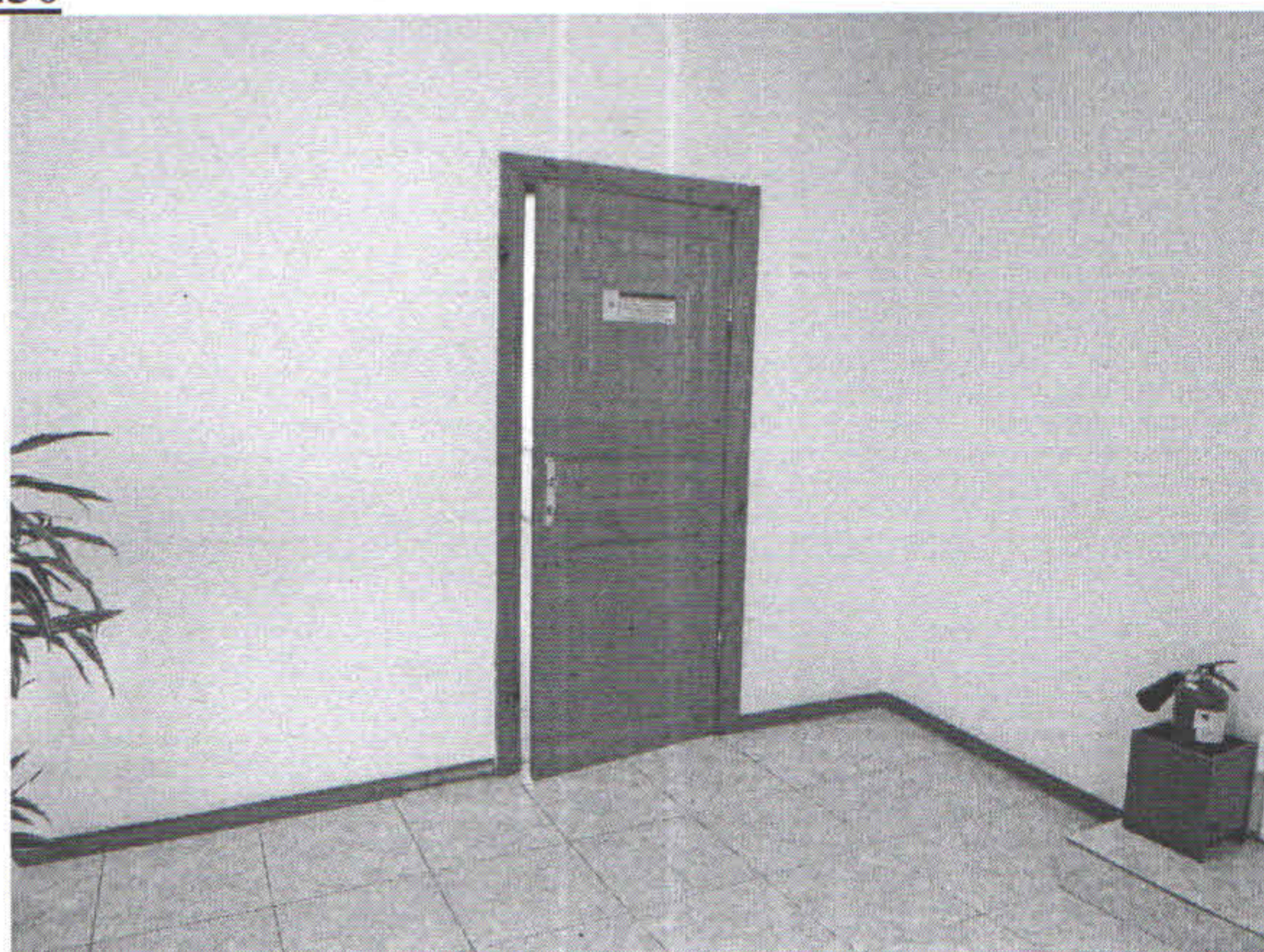

Фотография №51

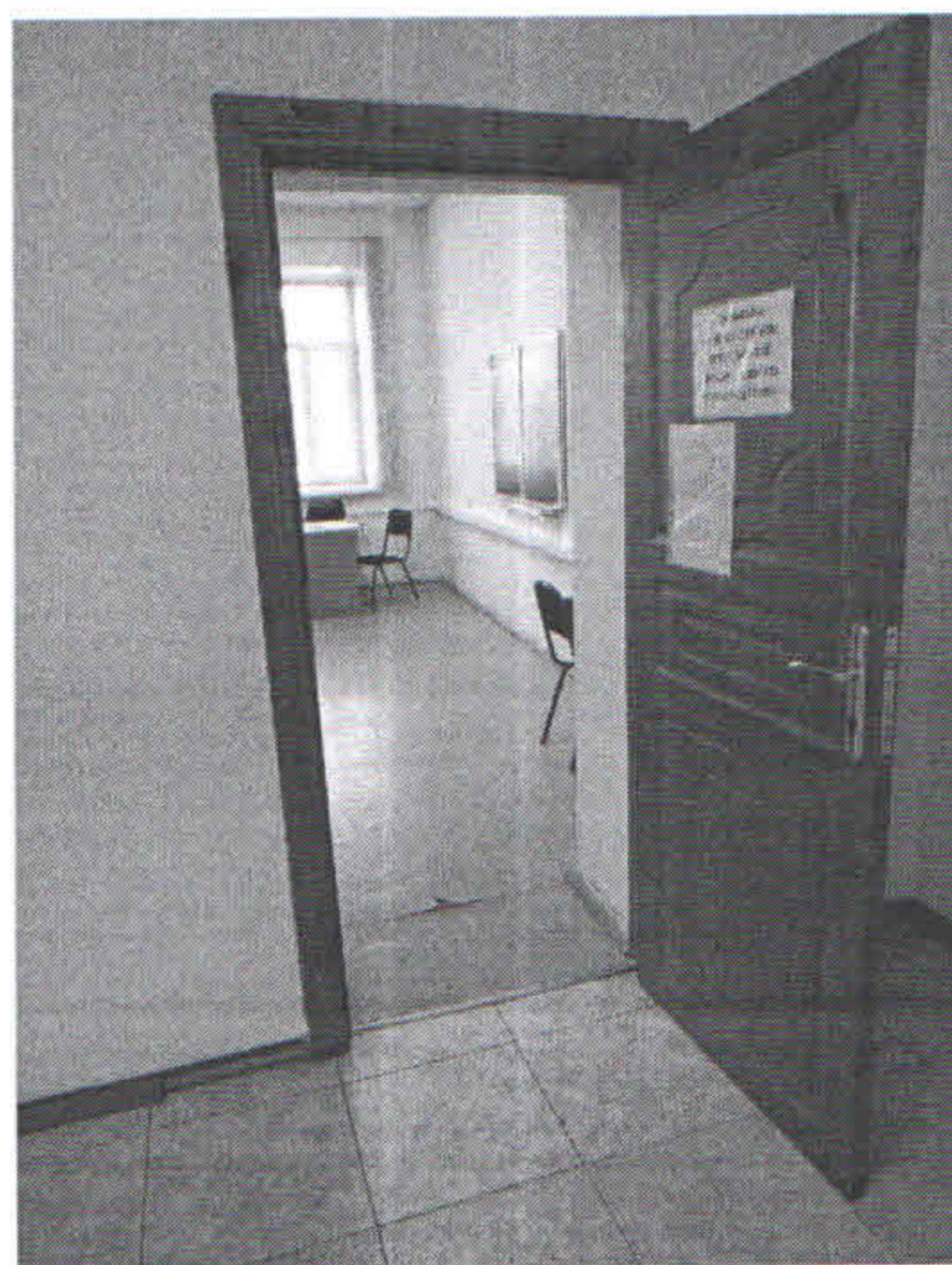

Фотография №52



Фотография №53



Фотография №54



Фотография №55



Фотография №56



Фотография №57



Фотография №58



Фотография №59



Фотография №60



Тюменская область
г. Тюмень

ПЛАН

1 этаж

Улица
Лукогорского
2 корпус 3

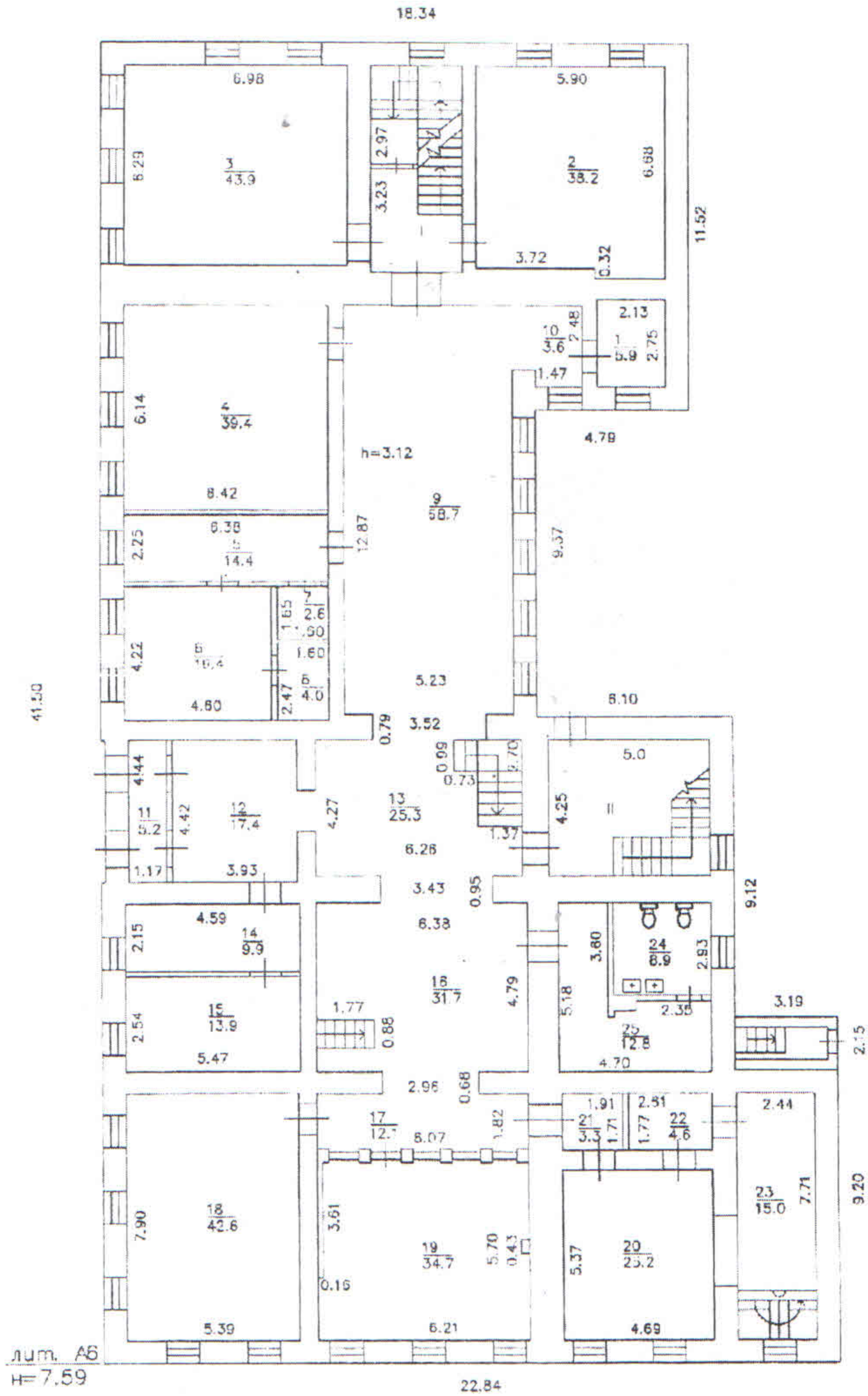

Масштаб № 1:200
Дата 08.02.2019

Техник - инженер-архитектор:
Ирина
Начальник отдела:
Ирина

Тюменская область
г. Тюмень

ПЛАН
2 этаж

ул. Горького
2 корпус 3

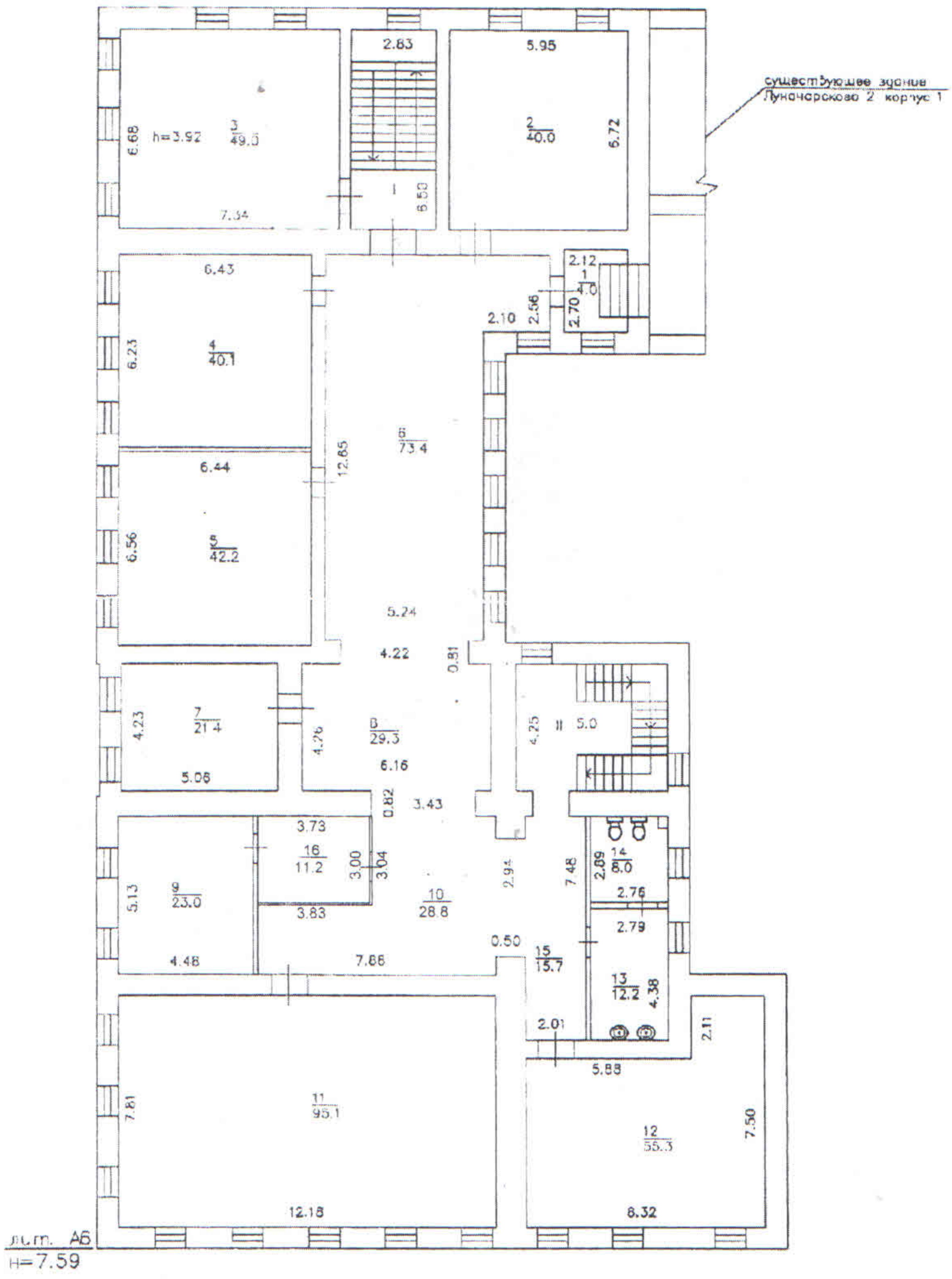

Масштаб № 1:200
Дата 08.02.2019

Инженер-инвентаризатор
Иванов
Начальник отдела
[Signature]

ЭКСПЛИКАЦИЯ

к поэтажному плану здания (строения)
расположенного в город Тюмень
улица Луначарского

дом № 2 корпус 3

Литера	Использование помещения	Этаж	№ по плану	Назначение частей помещения	Площадь по внутреннему обмеру, кв.м						
					Общая	общая полезная площадь	основная площадь	вспомогательная площадь	высота помещ. по внутр. обмеру	Лестничная клетка	Лоджий, балконов, веранд и прочие
1	2	3	4	5	6	7	8	9	10	11	12
A6	Учебно-научная	Подвал	1	Бойлерная	39.50	39.50		39.50	2.09		
A6	Учебно-научная	Подвал	2	Служебное помещение	21.30	21.30		21.30	2.47		
A6	Учебно-научная	Подвал	3	Тамбур	1.50	1.50		1.50	2.47		
A6	Учебно-научная	Подвал	4	Служебное помещение	44.10	44.10		44.10	2.47		
A6	Учебно-научная	Подвал	5	Вестибюль	81.60	81.60		81.60	2.47		
A6	Учебно-научная	Подвал	6	Склад	27.90	27.90		27.90	2.47		
A6	Учебно-научная	Подвал	7	Склад	13.70	13.70		13.70	2.47		
A6	Учебно-научная	Подвал	8	Склад	14.80	14.80		14.80	2.47		
A6	Учебно-научная	Подвал	1	Лестничная клетка	13.70				2.47	13.70	
ИТОГО по этажу: Подвал					258.10	244.40		244.40		13.70	
A6	Учебно-научная	Первый этаж	1	Электрощитовая	5.90	5.90		5.90	3.12		
A6	Учебно-научная	Первый этаж	2	Аудитория	38.20	38.20	38.20		3.12		
A6	Учебно-научная	Первый этаж	3	Аудитория	43.90	43.90	43.90		3.12		
A6	Учебно-научная	Первый этаж	4	Аудитория	39.40	39.40	39.40		3.12		
A6	Учебно-научная	Первый этаж	5	Кабинет	14.40	14.40	14.40		3.12		
A6	Учебно-научная	Первый этаж	6	Кабинет	19.40	19.40	19.40		3.12		
A6	Учебно-научная	Первый этаж	7	Вспомогательное помещение	2.60	2.60		2.60	3.12		
A6	Учебно-научная	Первый этаж	8	Вспомогательное помещение	4.00	4.00		4.00	3.12		
A6	Учебно-научная	Первый этаж	9	Холл	68.70	68.70		68.70	3.12		
A6	Учебно-научная	Первый этаж	1	Лестничная клетка	13.90				3.12	13.90	
A6	Учебно-научная	Первый этаж	10	Коридор	3.60	3.60		3.60	3.12		
A6	Учебно-научная	Первый этаж	11	Тамбур	5.20	5.20		5.20	3.12		
A6	Учебно-научная	Первый этаж	12	Вестибюль	17.40	17.40		17.40	3.12		
A6	Учебно-научная	Первый этаж	13	Холл	25.30	25.30		25.30	3.12		
A6	Учебно-научная	Первый этаж	14	коменданская	9.90	9.90	9.90		3.12		
A6	Учебно-научная	Первый этаж	15	коменданская	13.90	13.90	13.90		3.12		
A6	Учебно-научная	Первый этаж	16	Холл	31.70	31.70		31.70	3.12		
A6	Учебно-научная	Первый этаж	17	Коридор	12.10	12.10		12.10	3.12		
A6	Учебно-научная	Первый этаж	18	Кабинет	42.60	42.60	42.60		3.12		
A6	Учебно-научная	Первый этаж	19	Аудитория	34.70	34.70	34.70		3.12		
A6	Учебно-научная	Первый этаж	20	Буфетная	25.20	25.20		25.20	3.12		
A6	Учебно-научная	Первый этаж	21	Коридор	3.30	3.30		3.30	3.12		
A6	Учебно-научная	Первый этаж	22	Моечная	4.60	4.60		4.60	3.12		
A6	Учебно-научная	Первый этаж	23	Подсобное помещение	15.00	15.00		15.00	3.12		
A6	Учебно-научная	Первый этаж	24	Санузел	8.90	8.90		8.90	3.12		
A6	Учебно-научная	Первый этаж	25	Санузел	12.80	12.80		12.80	3.12		
A6	Учебно-научная	Первый этаж	11	Лестничная клетка	21.30				3.12	21.30	
ИТОГО по этажу: Первый этаж					537.90	502.70	266.40	246.30		35.20	
A6	Учебно-научная	Второй этаж	1	Коридор	4.00	4.00		4.00	3.92		
A6	Учебно-научная	Второй этаж	2	Аудитория	40.00	40.00	40.00		3.92		
A6	Учебно-научная	Второй этаж	3	Аудитория	49.00	49.00	49.00		3.92		
A6	Учебно-научная	Второй этаж	4	Аудитория	40.10	40.10	40.10		3.92		
A6	Учебно-научная	Второй этаж	5	Аудитория	42.20	42.20	42.20		3.92		
A6	Учебно-научная	Второй этаж	6	Холл	73.40	73.40		73.40	3.92		
A6	Учебно-научная	Второй этаж	7	Кабинет	21.40	21.40	21.40		3.92		
A6	Учебно-научная	Второй этаж	8	Холл	29.30	29.30		29.30	3.92		
A6	Учебно-научная	Второй этаж	9	Кабинет	23.00	23.00	23.00		3.92		
A6	Учебно-научная	Второй этаж	1	Лестничная клетка	18.40				3.92	18.40	
A6	Учебно-научная	Второй этаж	10	Холл	28.80	28.80		28.80	3.92		
A6	Учебно-научная	Второй этаж	11	Конференцзал	95.20	95.20	95.20		3.92		

А6	Учебно-научная	Второй этаж	12	Кинозал	55.30	55.30	55.30		3.92		
А6	Учебно-научная	Второй этаж	13	Санузел	12.20	12.20		12.20	3.92		
А6	Учебно-научная	Второй этаж	14	Санузел	8.00	8.00		8.00	3.92		
А6	Учебно-научная	Второй этаж	15	Коридор	15.70	15.70		15.70	3.92		
А6	Учебно-научная	Второй этаж	16	Кабинет	11.20	11.20	11.20		3.92		
А6	Учебно-научная	Второй этаж	II	Лестничная клетка	21.30				3.92	21.30	
ИТОГО по этажу: Второй этаж					588.50	648.80	377.40	171.40		39.70	
Учебно-научная			Итого все помещения		1384.50	1295.90	633.80	662.10		88.60	
ИТОГО					1384.50	1295.90	633.80	662.10		88.60	



Система добровольной сертификации
«Мир, доступный для всех»
(СДС «Мир, доступный для всех»)

Орган по сертификации «Общероссийская общественная организация
«Всероссийское общество инвалидов»
Адрес: 110121, г. Москва, Кутузовский проспект, д. 30/32

СЕРТИФИКАТ

ЭКСПЕРТА № 0032

Регистрационный номер РОСС RU.K1039.04ЖЖЖО
Срок действия с 02 октября 2017 г. по 30 сентября 2020 г.

Настоящий сертификат удостоверяет, что

Кривошеина Светлана Владимировна

аттестован(а) в качестве эксперта в области обеспечения безбарьерной среды для инвалидов и маломобильных групп населения в соответствии с требованиями СТО ВОИ К1039.04 ЖЖЖО:001;002;003;004;005;006;007;008.13 «Эксперты в области обеспечения безбарьерной среды для инвалидов и маломобильных групп населения. Требования к компетенции» на основании протокола № 1 от «13» сентября 2017 г.

Руководитель
органа по сертификации

М.П.

Эксперт



Доммакин Румянцев А.В.



Рысев О.В.





ВСЕРОССИЙСКОЕ ОБЩЕСТВО ИНВАЛИДОВ
СИСТЕМА ДОБРОВОЛЬНОЙ СЕРТИФИКАЦИИ
«МИР, ДОСТУПНЫЙ ДЛЯ ВСЕХ»

Зарегистрирована в едином реестре зарегистрированных
систем добровольной сертификации
ФЕДЕРАЛЬНОГО АГЕНТСТВА
ПО ТЕХНИЧЕСКОМУ РЕГУЛИРОВАНИЮ И МЕТРОЛОГИИ
регистрационный номер № РОСС RU.К1843.04ЖЖЖ1

СЕРТИФИКАТ

Эксперта

№ ЭТ-02-1600082

Настоящий сертификат удостоверяет, что

БОДРИЧЕНКОВ ОЛЕГ НИКОЛАЕВИЧ

Сертифицирован(-а) в качестве

Эксперта

в области создания и обеспечения безбарьерной среды
для людей с инвалидностью и маломобильных групп населения

Сертификация осуществлена в соответствии с
Положением о сертификации экспертов
Системы добровольной сертификации Общероссийской общественной организации
«Всероссийское общество инвалидов» «МИР, ДОСТУПНЫЙ ДЛЯ ВСЕХ»

Дата выдачи: 20 июня 2019 г.

Сертификат действителен до: 19 июня 2022 г.

Орган по сертификации Системы добровольной сертификации
«МИР, ДОСТУПНЫЙ ДЛЯ ВСЕХ»

АНО «Центр изучения проблем инвалидов «Общество для всех»

119415, г. Москва, ул. Удальцова, д. 11.

Тел. (495) 935-00-22

Руководитель

Органа по сертификации



А. Бухаров