ПРОЕКТ РАЗВИТИЯ ПУШКИНСКОГО МУЗЕЯ-ЗАПОВЕДНИКА В ПУШКИНОГОРСКОМ РАЙОНЕ ПСКОВСКОЙ ОБЛАСТИ

АНАЛИТИЧЕСКАЯ ЧАСТЬ

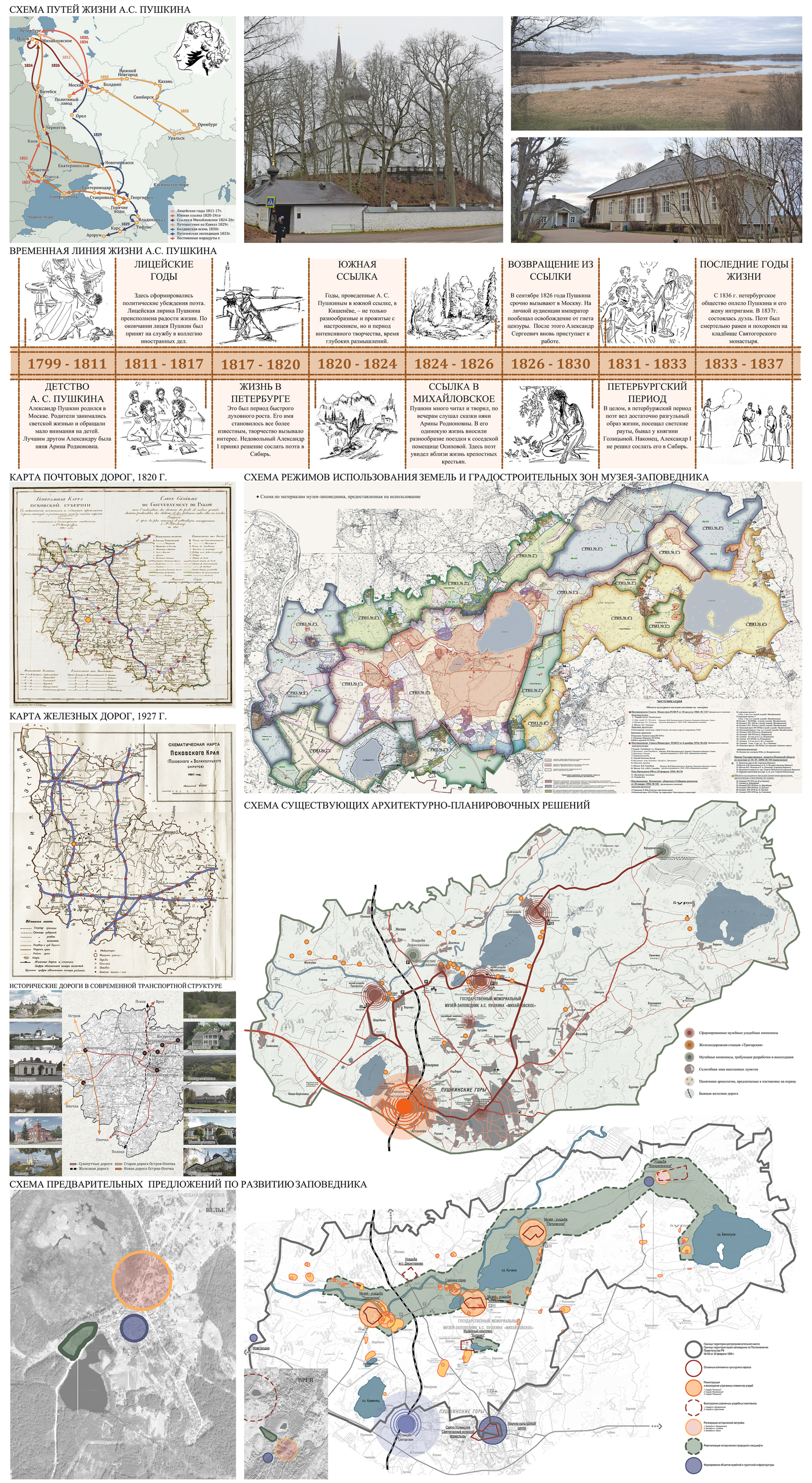

ЖЕЛЕЗНОДОРОЖНАЯ СТАНЦИЯ «ТРИГОРСКАЯ»

СЕЛО ВЕЛЬЕ

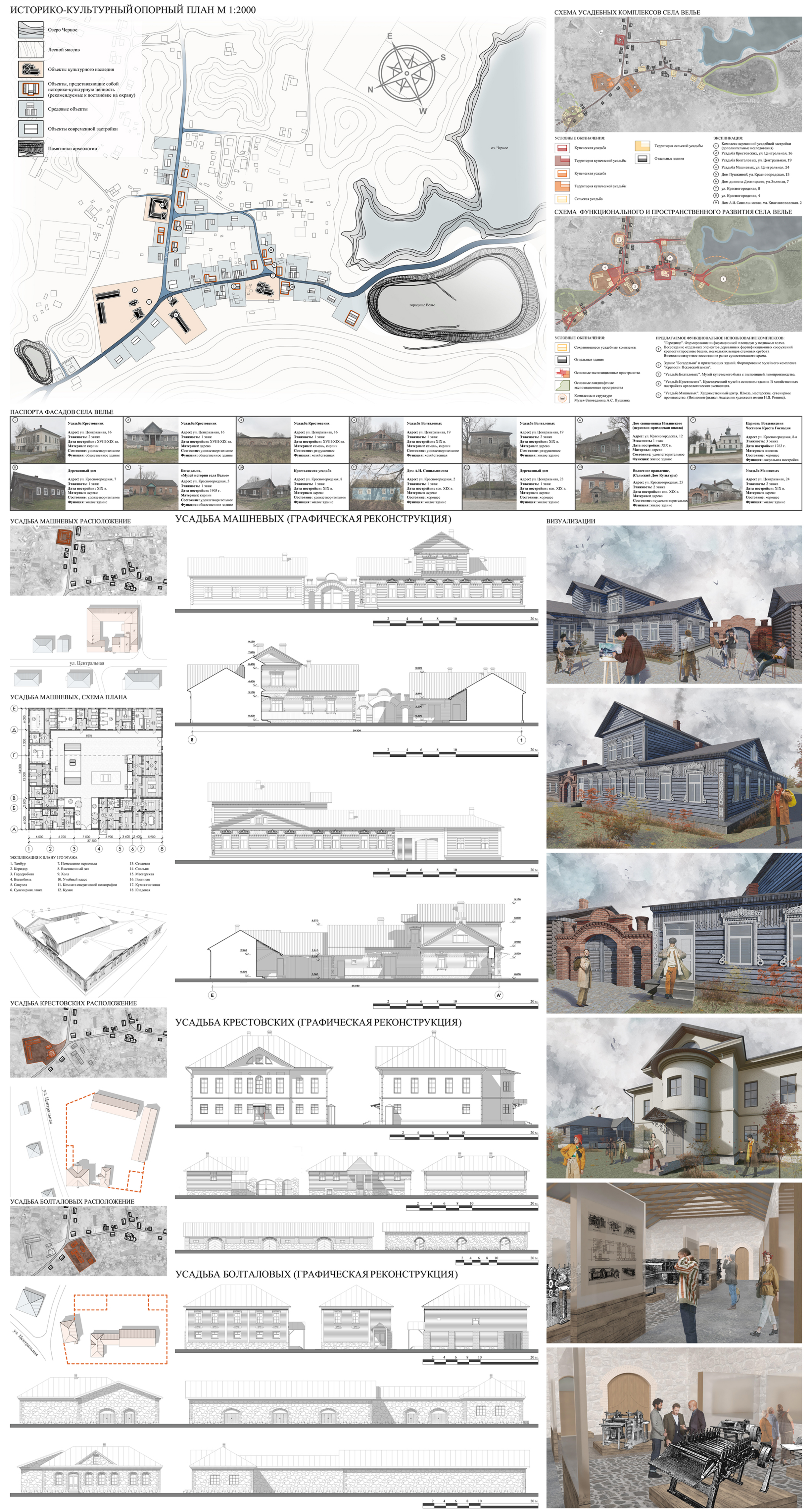

Автор
Глотова
Анна Александровна

Руководитель
Клименко
Александр Иванович,
доцент каф. ДАС

Проект выполнен по заказу Пушкинского музея-заповедника. Его территория очень обширна. На сегодняшний день остро ощущается нехватка гостиничных мест и рекреационных зон. Сформирована концепция по развитию пространственной системы музея. В рамках работы рассмотрен фрагмент территории в поселке Пушкинские Горы. Вторым рассмотренным фрагментом стало село Велье.

На территории бывшей железнодорожной станции «Тригорская» спроектирован гостиничный комплекс на 106 мест временного проживания. Озеленение формировалось от рельефа существующей железнодорожной насыпи.

Кафе «Станция Тригорская» – точка начала разработки и главная доминанта сложившегося комплекса. Внутренняя структура здания, как и его внешний вид, базировались на сохранившихся видах станции.
Выбранные архитектурно-художественные решения базируются на применении характерных для данного региона строительных материалов. Примечательна валунная кладка – одна из наиболее узнаваемых особенностей «Псковщины».

Велье - редкое поселение, которое сохранило целостный комплекс застройки XIX века.
Архитектурный ансамбль села включает 19 памятников культуры.

Основными предложениями являются сохранение народных промыслов и развитие культурно-познавательного туризма. В рамках работы проделаны исследования по трем главным усадебным комплексам Велье. Составлена их графическая реконструкция и план по дальнейшему использованию усадеб.

ТЮМЕНСКИЙ ИНДУСТРИАЛЬНЫЙ УНИВЕРСИТЕТ